



SPRAWOZDANIE
Z REALIZACJI ZADAŃ
INSPEKCJI WETERYNARYJNEJ
NA TERENIE WOJEWÓDZTWA
W ROKU 2016

31 marca 2017 rok

Część I – Ogólne informacje dotyczące Inspekcji Weterynaryjnej	6
1. Struktura Inspekcji Weterynaryjnej.....	6
1.1 Podstawowe zmiany w strukturze, w stosunku do roku poprzedniego.....	8
1.2 Zmiany na stanowiskach WLW i PLW w roku objętym sprawozdaniem	8
2. Kadry Inspekcji Weterynaryjnej w województwie	9
2.1 Etaty w Inspekcji Weterynaryjnej.....	9
2.2 Struktura zatrudnienia w województwie	10
2.3 Osoby niebędące pracownikami Inspekcji Weterynaryjnej, wyznaczone do wykonywania określonych czynności	14
3. Szkolenia Inspekcji Weterynaryjnej w województwie.....	18
4. Finansowanie Inspekcji Weterynaryjnej w województwie	54
Część II – Realizacja zadań Inspekcji Weterynaryjnej na terenie województwa, w roku objętym sprawozdaniem.....	57
1. Nadzór nad ochroną zdrowia zwierząt	57
Wyniki kontroli urzędowych w obszarze ochrony zdrowia zwierząt	60
2. Nadzór nad identyfikacją i rejestracją zwierząt.....	65
3. Nadzór nad ochroną zwierząt.....	68
4. Bezpieczna żywność pochodzenia zwierzęcego.....	86
5. Nadzór nad paszami, ubocznymi produktami pochodzenia zwierzęcego oraz weterynaryjnymi produktami leczniczymi.....	107
6. Weterynaryjna kontrola w handlu pomiędzy Polską, a państwami członkowskimi Unii Europejskiej, a także przy eksporcie z Polski do krajów trzecich.	118
6.1 Wysłka zwierząt i niejadalnych produktów pochodzenia zwierzęcego z Polski do innych Państw Członkowskich (oraz pozostałych państw stosujących unijne procedury handlowe).	119
6.2 Wysłka zwierząt i produktów pochodzenia zwierzęcego do Polski z innych Państw Członkowskich (oraz pozostałych państw stosujących unijne procedury handlowe).	121
6.3. Eksport z Polski do krajów trzecich.	125
7. Badania laboratoryjne.....	131
7.1 Wykorzystanie systemu CELAB w województwie.....	137
8. Omówienie wyników kontroli w administracji rządowej.....	138
Część III – Wnioski, plany i założenia na rok następny.....	142

1. Wnioski z realizacji zadań w roku objętym sprawozdaniem.....	142
2. Realizacja planów i założeń z roku poprzedniego.....	142
3. Plany i założenia na rok następny	143

WSTĘP

Przedstawiam sprawozdanie podsumowujące działania organów Inspekcji Weterynaryjnej prowadzone w 2016 r. na terenie województwa zachodniopomorskiego.

W 2016 roku WIW Szczecin kontynuował realizowanie głównych kierunków zadań, podobnie jak w latach poprzednich. Niezależnie od merytorycznych zadań określonych ustawowo omówionych niżej, kontynuowano współpracę transgraniczną ze stroną niemiecką, a w szczególności z Inspekcją Weterynaryjną Landu Brandenburgia. W ramach podpisanej umowy w 2000 roku w Poczdamie o współpracy, w 2016 roku odbyły się dwa spotkania z Landowym Lekarzem Weterynarii Brandenburgii – w czerwcu w Łagowie, woj. lubuskie oraz w październiku w Pogorzeliczy. Tematyka powyższych spotkań skoncentrowana była na wymianie doświadczeń w zakresie postępowania z rozprzestrzeniającą się epizootią afrykańskiego pomoru świń. Szczególnie cenne były przekazane informacje będące podsumowaniem działań polskiej Inspekcji Weterynaryjnej w tarkcie likwidacji ognisk.

W zakresie zwalczania chorób zakaźnych zwierząt z inicjatywy Zachodniopomorskiego Wojewódzkiego Lekarza Weterynarii, zorganizowano szereg spotkań szkoleniowych mających na celu określenie zasad współpracy pomiędzy poszczególnymi członkami administracji zespolonej w województwie. Działania takie podyktowane były znaczną intensyfikacją hodowli trzody chlewnej i drobiu na terenie województwa, a co za tym idzie obawą przed przeniesieniem choroby i koniecznością zaangażowania milionowych środków na ich zwalczenie. Ponadto utrzymano korzystną sytuację epizootyczną w zakresie chorób zakaźnych zwierząt zwalczanych z urzędu, w tym utworzono ostatni region spełniający wymogi urzędowo wolnego od enzootycznej białaczki bydła.

W 2016 r. organy Inspekcji Weterynaryjnej były mocno obciążone zadaniami w zakresie nadzoru nad bezpieczeństwem żywności. Przeprowadzone zostały na terenie województwa zachodniopomorskiego dodatkowe kontrole w związku z audytem przeprowadzonym przez inspektorów z Kuby, który oceniony został pozytywnie. Pracownicy zespołu ds. bezpieczeństwa żywności przeprowadzili również wiele kontroli doraźnych, wynikających ze skarg. Podjęto wzajemną współpracę z Inspekcją Sanitarną w zakresie nadzoru nad podmiotami produkującymi żywność w aspekcie jakości wody stosowanej do spożycia.

Nawiązana została ścisła współpraca z Wojewódzkim i Powiatowymi Centrami Zarządzania Kryzysowego w związku z koniecznością podejmowania wspólnych działań również na terenie sąsiednich województw w zakresie zwalczania chorób zakaźnych zwierząt.

Część I – Ogólne informacje dotyczące Inspekcji Weterynaryjnej

1. Struktura Inspekcji Weterynaryjnej

Schemat organizacyjny WIW, dane WLW, Z-cy WLW, Kierownika ZHW, PLW (stan na dzień 31 grudnia 2016).

Schemat organizacyjny Wojewódzkiego Inspektoratu Weterynarii w Szczecinie

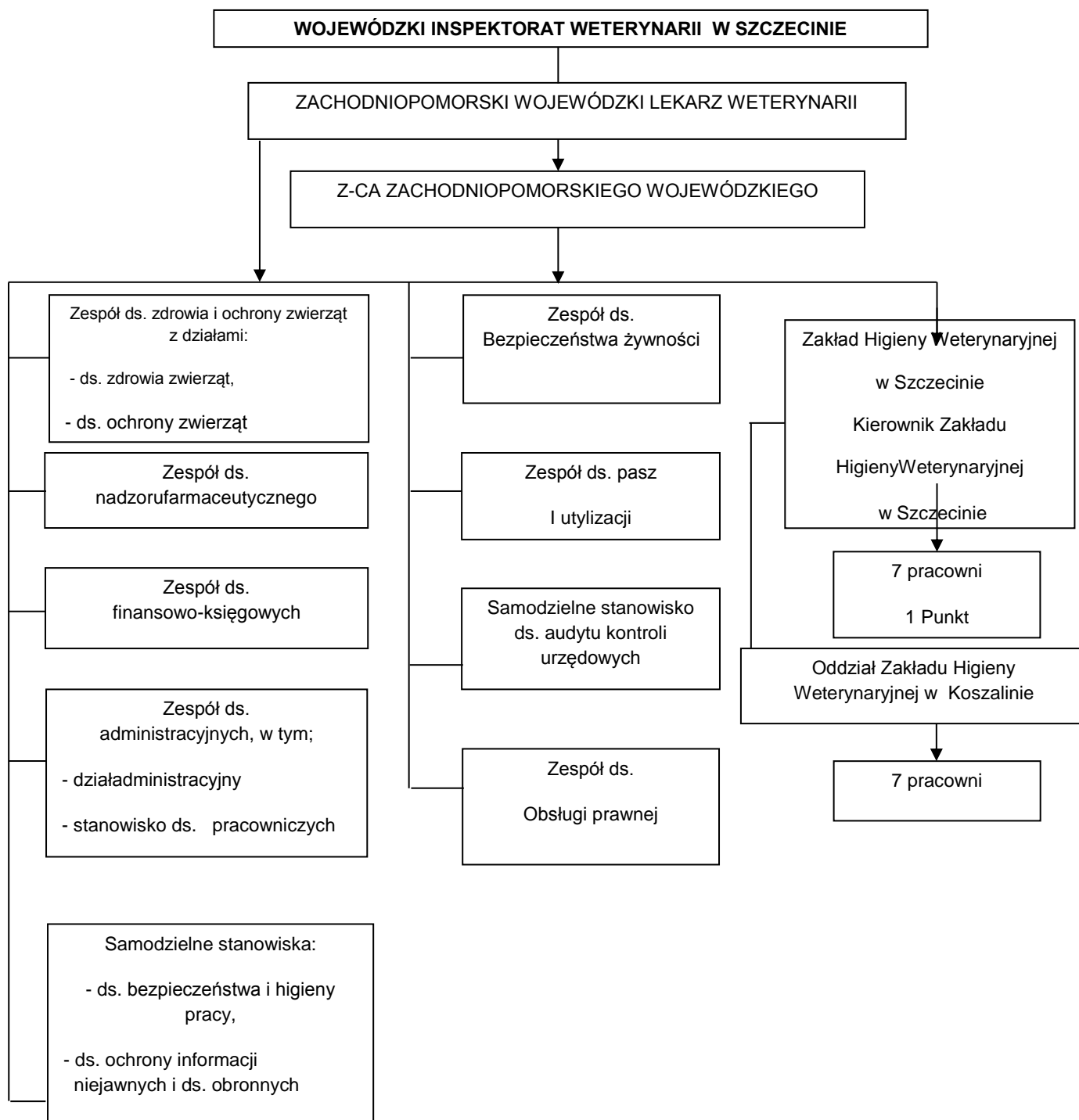

Zastępca Zachodniopomorskiego Lekarza Weterynarii lek. wet.
Przemysław Jurczyk
 Kierownik Zakładu Higieny Weterynaryjnej w Szczecinie lek. wet. **Elżbieta**
Grądzka

Powiatowe Inspektoraty Weterynarii w woj. zachodniopomorskim

L.p.	Powiatowy Inspektorat Weterynarii	Powiatowy Lekarz Weterynarii
1	PIW Białogard	Piotr Szykowny Powiatowy Lekarz Weterynarii Dariusz Piechocki Z-ca Powiatowego Lekarza Weterynarii
2	PIW Choszczno	Dariusz Raniszewski Powiatowy Lekarz Weterynarii
3	PIW DrawskoPom.	Tadeusz Klima Powiatowy Lekarz Weterynarii Aleksandra Kisiela-Brzosko Z-ca Powiatowego Lekarza Weterynarii
4	PIW Goleniów z s. w Nowogardzie	Zdzisław Czerwiński Powiatowy Lekarz Weterynarii Alina Owczorz Z-ca Powiatowego Lekarza Weterynarii
5	PIW Gryfice	Ewa Sobieszczyk Powiatowy Lekarz Weterynarii Henryk Boroń Z-ca Powiatowego Lekarza Weterynarii
6	PIW Gryfino	Hubert Gumowski Powiatowy Lekarz Weterynarii
7	PIW KamieńPom.	Przemysław Stalka Powiatowy Lekarz Weterynarii
8	PIW Kołobrzeg	Zygmunt Szyndler Powiatowy Lekarz Weterynarii
9	PIW Koszalin	Marek Kubica Powiatowy Lekarz Weterynarii Mariusz Sitarz Z-ca Powiatowego Lekarza Weterynarii
10	PIW Łobez	Andrzej Blachura Powiatowy Lekarz Weterynarii Mariusz Rychter Z-ca Powiatowego Lekarza Weterynarii
11	PIW Myślibórz	Ryszard Horbanowicz Powiatowy Lekarz Weterynarii Hanna Wardęcka Z-ca Powiatowego Lekarza Weterynarii
12	PIW Pyrzyce	Krzysztof Dankiewicz Powiatowy Lekarz Weterynarii Tadeusz Olszewski Z-ca Powiatowego Lekarza Weterynarii

13	PIW Sławno	Marek Gębał Powiatowy Lekarz Weterynarii
14	PIW Stargard	Zygmunt Gabryś Powiatowy Lekarz Weterynarii
15	PIW Szczecinek	Zdzisław Kalupa Powiatowy Lekarz Weterynarii
16	PIW Świdwin	Anna Igiel Powiatowy Lekarz Weterynarii Nowicka Dana Z-ca Powiatowego Lekarza Weterynarii
17	PIW Wałcz	Ryszard Sawicki Powiatowy Lekarz Weterynarii Arkadiusz Kaczmarek Z-ca Powiatowego Lekarza Weterynarii
18	PIW Szczecin	Stanisław Paclawski Powiatowy Lekarz Weterynarii Zbigniew Socha Z-ca Powiatowego Lekarza Weterynarii
19	PIW Świnoujście	Szymon Januszewski Powiatowy Lekarz Weterynarii Bożena Stalka Z-ca Powiatowego Lekarza Weterynarii

1.1 Podstawowe zmiany w strukturze, w stosunku do roku poprzedniego

Informacja o zmianach w stosunku do roku poprzedniego (nowe zespoły, stanowiska, podległość służbowa, itp.). W przypadku braku zmian należy wpisać „Nie dotyczy”.

Nie dotyczy

1.2 Zmiany na stanowiskach WLW i PLW w roku objętym sprawozdaniem

Dane osób zajmujących stanowiska WLW, Z-cy WLW, PLW, które zmieniały się w ciągu roku objętego sprawozdaniem, daty dokonania zmian, powody zmian.

Z dniem 22.02.2016 roku zostali zwolnieni Zachodniopomorski Wojewódzki Lekarz Weterynarii lek. wet. Tomasz Grupiński i Zastępca Zachodniopomorskiego Wojewódzkiego Lekarza Weterynarii lek. wet. Iwona Kalisiak.

Z dniem 23.02.2016 roku na stanowisko Zachodniopomorskiego Wojewódzkiego Lekarza Weterynarii został powołany dr n.wet. Maciej Prost.

Z dniem 22.04.2016 roku na stanowisko Zastępcy Zachodniopomorskiego Wojewódzkiego Lekarza Weterynarii został powołany lek. wet. Przemysław Jurczyk.

Z dniem 20.06.2016 roku został zatrudniony na stanowisku Powiatowego Lekarza Weterynarii w Kołobrzegu lek. wet. Zygmunt Szyndler.

Z dniem 08.07.2016 roku został zatrudniony na stanowisku Powiatowego Lekarza Weterynarii w Kamieniu Pomorskim lek. wet. Przemysław Stalka.

Z dniem 01.11.2016 roku został powołany na stanowisku Powiatowego Lekarza Weterynarii w Gryfinie lek. wet. Hubert Gumowski.

Z dniem 07.11.2016 roku został powołany na stanowisku Powiatowego Lekarza Weterynarii w Gryficach lek. wet. Henryk Boroń.

Z dniem 30.06.2016 został zwolniony Powiatowy Lekarz Weterynarii w Kamieniu Pomorskim lek. wet. Wojciech Małecki.

Z dniem 31.10.2016 został zwolniony Powiatowy Lekarz Weterynarii w Stargardzie lek. wet. Janina Januszewska.

Z dniem 31.10.2016 roku został odwołany ze stanowiska Powiatowego Lekarza Weterynarii w Gryfinie lek. wet. Krzysztof Dankiewicz, który z dniem 01.11.2016 roku został powołany jako Powiatowy Lekarz Weterynarii w Pyrzycach.

Z dniem 31.10.2016 roku został odwołany ze stanowiska Powiatowego Lekarza Weterynarii w Pyrzycach lek. wet. Zygmunt Gabryś, który z dniem 01.11.2016 roku został powołany jako Powiatowy Lekarz Weterynarii w Stargardzie.

2. Kadry Inspekcji Weterynaryjnej w województwie

2.1 Etaty w Inspekcji Weterynaryjnej

Wykaz etatów będących w dyspozycji IW.

JEDNOSTKA	STAN NA DZIEŃ 31.12 ROKU POPRZEDNIEGO	STAN NA DZIEŃ 31.12 ROKU OBJĘTEGO SPRAWOZDANIEM			RÓŻNICA (kol. 3 - kol. 2)
		Łącznie	w tym:		
			Korpus służby cywilnej	Osoby nieobjęte mnożnikowymi systemami wynagrodzeń	
1	2	3	4	5	6
WIW (w tym ZHW z oddziałami terenowymi)	123,00	119,00	93,5	25,5	-4
PIW Białogard	11,4	11,4	11,4	0	0
PIW Choszczno	7	9	8	1	+2
PIW Drawsko Pom.	13	13	11	2	0
PIW Gryfice	9,25	10,25	10	0,25	+1
PIW Gryfino	12,25	9,75	9,75	0	-2,5
PIW Kamień Pom.	11,5	9,5	9	0,5	-2
PIW Kołobrzeg	10,125	9,125	8,125	1	-1
PIW Koszalin	20	22	20	2	+2

PIW Łobez	11	11	10	1	0
PIW Myślibórz	10	10	10	0	0
PIW Nowogard	15	15	14	1	0
PIW Pyrzyce	13	13	10,25	2,75	0
PIW Sławno	10	11	11	0	+1
PIW Stargard	14,5	14,5	12,5	2	0
PIW Szczecin	17	16	14	2	-1
PIW Szczecinek	9	10	10	0	+1
PIW Świdwin	12,5	12,5	11,75	0,75	0
PIW Świnoujście	7	7	7	0	0
PIW Wałcz	8,75	10,75	10,5	0,25	+2
PIW – ogółem	222,275	224,775	208,275	16,5	+2,5
Województwo zachodniopomorskie - ogółem	345,275	343,775	301,775	42,00	-1,5

2.2 Struktura zatrudnienia w województwie

Wykaz osób zatrudnionych (stan na dzień 31 grudnia 2016r.).

Jednostki organizacyjne Inspekcji Weterynaryjnej (stan na dzień 31 grudnia)	Liczba jednostek organizacyjnych	Pracownicy Inspekcji Weterynaryjnej									
		Ogółem (kolumny od 3 do 10)	Lekarze weterynarii	Osoby z wykształceniem wyższym, innym niż weterynaryjne				Laboranci	Personel pomocniczy (technicy weterynaryjni, kontrolerzy san.-wet., oglądacze zwierząt i mięsa, trychinoskopiści)	Pozostali pracownicy	
				Prawnicy	Księgowi	Biologzy i mikrobiolodzy	inni				
0	1	2	3	4	5	6	7	8	9	10	
Ogółem (w. 2, 30, 53, 70)	1		347	91	9	40	27	106	12	9	53
Główny Inspektorat Weterynarii	2		0	0	0	0	0	0	0	0	0
Kierownictwo	3	x									

Biuro Budżetowo– Finansowe		4																	
Biuro ds. UE i Współpracy z Zagranicą		5																	
Biuro Kontroli	ogólna liczba osób	6																	
	Zespół ds. Kontroli	7	x																
	Zespół ds. Audytu	8	x																
Biuro Bezpieczeństwa Żywności Pochodzenia Zwierzęcego		9																	
Biuro Organizacyjne	ogólna liczba osób	10																	
	kadry	11	x																
	informatyka	12	x																
Biuro Prawne		13																	
Biuro ds. Granic		14																	
Biuro Pasz, Farmacji i Utylizacji	ogólna liczba osób	15																	
	Zespół ds. Pasz	16	x																
	Zespół ds. Farmacji	17	x																
	Zespół ds. Utylizacji	18	x																
Biuro Zdrowia i Ochrony Zwierząt	ogólna liczba osób	19																	
	Wydział ds. Chorób Zakaźnych Zwierząt Kopytnych	20	x																
	Wydział ds. Chorób Zakaźnych Zwierząt Innych niż Kopytne	21	x																
	Wydział ds. Identyfikacji i Rejestracji Zwierząt oraz Dobrostanu Zwierząt	22	x																
	Wydział ds. Zarządzania Kryzysowego	23	x																
	Zespół ds. Finansowania Zwalczania Chorób Zakaźnych Zwierząt	24	x																
	Wydział ds. Handlu i Obrotu Zwierzętami	25	x																
Stanowisko ds. Laboratoriów		26																	
Stanowisko ds. Audytu Wewnętrznego		27																	

Stanowisko ds. Ochrony Informacji Niejawnych i Spraw Obronnych		28											
Stanowisko ds. Bhp i Ppoż		29											
Wojewódzkie inspektoraty weterynarii (w. 31 -32, 36, 39, 40, 42, 45 - 52, z wyj. kol. 1)		30	1	119	19	2	7	22	26	12	0	31	
Kierownictwo		31	x	2	2								
zespół lub samodzielne stanowisko do spraw	zdrowia i ochrony zwierząt	ogólna liczba osób	32	1	3	2			1				
		zdrowie zwierząt i zwalczanie chorób zakaźnych zwierząt	33	x	1	1							
		ochrona zwierząt	34	x	2	1			1				
		higiena materiału biologicznego	35	x									
	bezpieczeństwa żywności, pasz oraz ubocznych produktów zwierzęcych	ogólna liczba osób	36	2	6	5			1				
		bezpieczeństwo żywności	37	x	4	3			1				
		pasze i uboczne produkty pochodzenia zwierzęcego	38	x	2	2							
	nadzoru farmaceutycznego		39	1	1	1							
	finansowo-księgowych	ogólna liczba osób	40	1	10	0	0	7					3
		księgowi	41	x	10	0	0	7					3
	administracyjnych	ogólna liczba osób	42	1	14	0	0			8			6
		kadry	43	x	1								1
		informatyka	44	x	3					3			
	obsługi prawnej		45	1	2		2						
oceny działalności Inspekcji Weterynaryjnej		46											

	ochrony informacji niejawnych i do spraw obronnych	47	1	1					1				
	Stanowisko ds. Audytu Wewnętrznego	48	1	1	1								
	Stanowisko ds. Bhp i Ppoż	49	1	1								1	
	Zakłady higieny weterynaryjnej	50	1	43	4			11	9	5		14	
	Pracownie terenowe	51	1	35	4			9	8	7		7	
	Inne laboratoria wchodzące w skład Inspekcji	52	0										
Powiatowe inspektoraty weterynarii - ogółem (w. 54 - 55, 59, 62, 64-65, 68 z wyj. kol. 1)		53	19	228	72	7	33	5	80	0	9	22	
Kierownictwo		54		31	31	0	0	0	0	0	0	0	
zespół lub samodzielne stanowisko pracy do spraw	zdrowia i ochrony zwierząt	ogólna liczba osób	55	18	52	24	0	0	3	20	0	5	0
		zdrowie zwierząt i zwalczanie chorób zakaźnych zwierząt	56		38	25	0	0	1	12	0	3	0
		ochrona zwierząt	57		29	16	0	0	2	12	0	2	0
		higiena materiału biologicznego	58		9	8	0	0	0	1	0	2	0
	bezpieczeństwa żywności, pasz oraz ubocznych produktów zwierzęcych	ogólna liczba osób	59	20	63	19	0	0	2	38	0	4	1
		bezpieczeństwo żywności	60		41	20	0	0	0	21	0	4	2
		pasze i uboczne produkty pochodzenia zwierzęcego	61		20	4	0	0	2	17	0	0	0
	finansowo-księgowych	ogólna liczba osób	62	18	46	0	1	31	0	8	0	0	6
		księgowi	63		37	0	0	30	0	7	0	0	5
	obsługi prawnej		64	5	7	0	7	0	0	0	0	0	0
	administracyjnych	ogólna liczba osób	65	12	31	0	0	2	0	13	0	0	15

	kadry	66	13	0	0	5	0	7	0	0	6	
	informatyka	67	6	0	0	0	0	6	0	0	1	
	odkażania	68	0	0	0	0	0	0	0	0	0	
Pracownie badania mięsa na obecność włośni metodą wytrawiania		69	35	31	24	0	0	2	7	0	3	2

2.3 Osoby niebędące pracownikami Inspekcji Weterynaryjnej, wyznaczone do wykonywania określonych czynności

Osoby niebędące pracownikami IW, wyznaczone do wykonywania określonych czynności		na	Lekarze weterynarii wyznaczeni do wykonywania czynności innych niż pomocnicze			
			Swiadczący usługi własny rachunek	Swiadczący usługi w ramach zakładu leczniczego dla zwierząt	Lek. wet. wyznaczeni do czynności pomocniczych	Osoby niebędące lekarzami weterynarii, wyznaczone do czynności pomocniczych
		1	2	3	4	
0		1	164	30	5	68
Ogólna liczba osób wyznaczonych (stan na dzień 31.12)		1	164	30	5	68
urzędowi lekarze weterynarii wyznaczeni do	szczepień ochronnych lub badań rozpoznawczych	2	88	25	x	x
	sprawowania nadzoru nad miejscami gromadzenia zwierząt, skupu lub sprzedaży zwierząt, targowiskami oraz wystawami, pokazami lub konkursami zwierząt	3	33	8	x	x
	badania zwierząt umieszczanych na rynku, przeznaczonych do wywozu oraz wystawiania świadectw zdrowia	4	64	18	x	x
	sprawowania nadzoru nad ubojem zwierząt rzeźnych, w tym badania przed- i poubojowego, oceny mięsa i nadzoru nad przestrzeganiem przepisów o ochronie zwierząt w trakcie uboju	5	100	x	x	x
	badania mięsa zwierząt łownych	6	50	x	x	x
	sprawowania nadzoru nad rozbiorem, przetwórstwem lub przechowywaniem mięsa i wystawiania wymaganych świadectw zdrowia	7	38	x	x	x
	sprawowania nadzoru nad punktami odbioru mleka, jego przetwórstwem oraz przechowywaniem produktów mleczarskich	8	2	x	x	x

sprawowaniem nadzoru nad wyladowywaniem ze statków rybackich i statków przetwórczych produktów rybołówstwa, nad obróbką, przetwórstwem i przechowywaniem tych produktów oraz ślimaków i żab,	9	12	x	x	x
sprawowanie nadzoru nad przetwórstwem i przechowywaniem jaj konsumpcyjnych i produktów jajecznych	10	2	x	x	x
pobierania próbek do badań	11	115	6	x	x
sprawowanie nadzoru nad sprzedażą bezpośrednią	12	2	x	x	x
badania laboratoryjnego mięsa na obecność włośni	13	59	x	x	x

Liczba osób wyznaczonych przez poszczególnych PLW w województwie

JEDNOSTKA	STAN NA DZIEŃ 31.12 ROKU POPZEDNIEGO	STAN NA DZIEŃ 31.12 ROKU OBJĘTEGO SPRAWOZDANIEM	RÓŻNICA
PIW Białogard	7	7	0
PIW Choszczno	5	5	0
PIW Drawsko Pom.	23	21	-2
PIW Gryfice	5	5	0
PIW Gryfino	7	6	-1
PIW Kamień Pom.	13	11	-2
PIW Kołobrzeg	8	5	-3
PIW Koszalin	14	14	0
PIW Łobez	5	5	0
PIW Myślibórz	8	5	-3
PIW Nowogard	12	9	-3
PIW Pyrzyce	4	4	0
PIW Sławno	12	12	0
PIW Stargard	17	18	+1
PIW Szczecin	82	86	+4
PIW Szczecinek	9	9	0
PIW Świdwin	10	8	-2
PIW Świnoujście	1	2	+1

PIW Wałcz	7	6	-1
Województwo zachodniopomorskie - ogółem	249	238	-11

Liczba umów z osobami/zakładami leczniczymi, rozwiązanych ze skutkiem natychmiastowym w roku objętych sprawozdaniem.

JEDNOSTKA	UMOWY z OSOBAMI				
	POWÓD ROZWIĄZANIA UMOWY				
	Możliwość zagrożenia dla zdrowia publicznego lub zwierząt	Niewywiązywanie się osoby z powierzonych jej czynności	Zaniedbania w dokumentowaniu wykonywanych czynności	Zawieszenie lub utrata prawa wykonywania zawodu	Złożenie wniosku
PIW Białogard	0	0	0	0	0
PIW Choszczno	0	0	0	0	0
PIW Drawsko Pom.	0	0	0	0	0
PIW Gryfice	0	0	0	0	0
PIW Gryfino	0	0	0	0	0
PIW KamieńPom.	0	0	0	0	0
PIW Kołobrzeg	0	0	0	0	0
PIW Koszalin	0	0	0	0	0
PIW Łobez	0	0	0	0	0
PIW Myślibórz	0	0	0	0	0
PIW Nowogard	0	0	0	0	0
PIW Pyrzyce	0	0	0	0	0
PIW Sławno	0	0	0	0	0
PIW Stargard	0	0	0	0	0
PIW Szczecin	0	0	0	0	0
PIW Szczecinek	0	0	0	0	0

PIW Świdwin	0	0	0	0	0
PIW Świnoujście	0	0	0	0	0
PIW Wałcz	0	0	0	0	2
Województwo zachodnio pomorskie - ogółem	0	0	0	0	2

JEDNOSTKA	UMOWY z ZAKŁADAMI LECZNICZYMI				
	POWÓD ROZWIĄZANIA UMOWY				
	Możliwość zagrożenia dla zdrowia publicznego lub zwierząt	Niewywiązywanie się osoby z powierzonych jej czynności	Zaniedbania w dokumentowaniu wykonywanych czynności	Zawieszenie lub utrata prawa wykonywania zawodu	Złożenie wniosku
PIW Białogard	0	0	0	0	0
PIW Choszczno	0	0	0	0	0
PIW Drawsko Pom.	0	0	0	0	0
PIW Gryfice	0	0	0	0	0
PIW Gryfino	0	0	0	0	0
PIW Kamień Pom.	0	0	0	0	0

PIW Kołobrzeg	0	0	0	0	0
PIW Koszalin	0	0	0	0	0
PIW Łobez	0	0	0	0	0
PIW Myślibórz	0	0	0	0	0
PIW Nowogard	0	0	0	0	0
PIW Pyrzyce	0	0	0	0	0
PIW Sławno	0	0	0	0	0
PIW Stargard	0	0	0	0	0
PIW Szczecin	0	0	0	0	0
PIW Szczecinek	0	0	0	0	0
PIW Świdwin	0	0	0	0	0
PIW Świnoujście	0	0	0	0	0
PIW Wałcz	0	0	0	0	0
Województwo zachodni opomorskie - ogółem	0	0	0	0	0

3. Szkolenia Inspekcji Weterynaryjnej w województwie

Tabela 7

Szkolenia	liczba szkoleń	liczba miejsc szkoleniowych wykorzystanych przez pracowników IW w województwie		
		WIW	PIWy	Łącznie
W służbie cywilnej	455	115	633	748
1. Centralne (organizowane przez KPRM)				
2. Powszechne (z wyłączeniem szkoleń językowych)	131	29	210	239
2.1. Szkolenia językowe				
3. Specjalistyczne (w tym kaskadowe, m.in. w ramach programu BTSF)**	324	86	423	509
Poza służbą cywilną (dla osób spoza korpusu sc)	5	2	3	5
ŁĄCZNIE:	460	117	636	753

Tabela 8

Liczba osób uczestniczących w szkoleniach***			
	WIW	PIWy	Łącznie
Członkowie korpusu sc	57	173	230
Pracownicy spoza korpusu sc	2	3	5
ŁĄCZNIE:	59	176	235

Tabela 9

Szkolenia dla lekarzy wyznaczonych zorganizowane w województwie	
Liczba szkoleń	32
Liczba miejsc szkoleniowych wykorzystanych przez lekarzy wyznaczonych w województwie*	154
Liczba lekarzy wyznaczonych uczestniczących w szkoleniach***	53

*Należy wskazać liczbę wykorzystanych miejsc szkoleniowych na wszelkich szkoleniach, np. jeżeli dana osoba uczestniczyła w więcej niż jednym szkoleniu, należy policzyć ją kilka razy.

**W statystykach proszę uwzględnić szkolenia kaskadowe przeprowadzone przez uczestników szkoleń BTSF w ramach procedury GLW o przekazywaniu wiedzy oraz inne szkolenia kaskadowe wynikające z zaleceń GIW.

***Daną osobę należy uwzględnić tylko raz, nawet jeżeli uczestniczyła ona w więcej niż jednym szkoleniu.

Zbiorcze zestawienie szkoleń centralnych w służbie cywilnej (organizowanych przez KPRM)

Tabela 10

LP	TYTUŁ	PODMIOT PROWADZĄCY	LICZBA PRZESZKOLONYCH PRACOWNIKÓW			SPOSÓB WYKORZYSTANIA ZDOBYTEJ WIEDZY
			WIW	PIWy	Łącznie	
1						

Zbiorcze zestawienie szkoleń powszechnych, w tym językowych, w służbie cywilnej

Tabela 11

LP	TYTUŁ	PODMIOT PROWADZĄCY	LICZBA PRZESZKOLONYCH PRACOWNIKÓW			SPOSÓB WYKORZYSTANIA ZDOBYTEJ WIEDZY
			WIW	PIWy	Łącznie	
	WIW Szczecin					
1	"Zmodernizowany banknot 200 zł"	Narodowy Bank Polski	1			
2	"Zamówienia publiczne - nowelizacja"	"Zamówienia publiczne - nowelizacja" Wrocław	1			
3	"MS 20461 Tworzenie zapytań do Microsoft SQL Server"	ASSECO DATA SYSTEMS SA Warszawa	1			
4	"Zakładowy Fundusz Świadczeń Socjalnych w 2016r"	Doradca Centrum Rozwoju Zawodowego Wrocław	4			
5	"Red Hat System Administration I (RHEL7)"	Altcom Akademia S.A. Warszawa	1			
6	"Nowelizacja prawa zamówień publicznych"	Nowe Przetargi.pl	2			
7	" XIII Zjazd Sekcji Archiwistów Samorządowych Stowarzyszenia Archiwistów Polskich"	Stowarzyszenie Archiwistów Polskich Szczecin	1			
8	" Postępowanie i zarządzanie dokumentacją w świetle nowych przepisów prawa"	Stowarzyszenie Archiwistów Polskich Szczecin Gorzów Wlkp.	1			
9	"Zasilki w 2016 r"	Fundacja Rozwoju Demokracji Lokalnej Szczecin	2			
10	"Profesjonalna sekretarka, asystentka"	Winners-Szkolenia Rozwojowe bydgoszcz	1			
11	"Inwentaryzacja w praktyce"	Gowork.pl	4			
12	"Prawo zamówień publicznych - ustawa z dnia 22.06.16 stosowanie nowych przepisów w praktyce"	Wyższa Szkoła Administracji Publicznej w Szczecinie	2			
13	"Środki trwałe, wartości niematerialne i prawne oraz nowe zasady gospodarki środkami majątku ruchomego w jednostkach sektora finansów publicznych"	OŚrodek Edukacyjny FORUM	1			
14	"Odsetki za zwłokę w jsfp"	Finanse Publiczne Centrum Szkoleniowe	2			
15	"Świadczenia pieniężne z ubezpieczenia społecznego w razie choroby i macierzyństwa"	Konsult Centrum szkolenia i doradztwa	2			

16	"Jednolity Plik Kontrolny"	Centrum szkoleniowe Pinanse Publiczne	2			
17	CELAB – nowości i plany rozwoju”	PIWet. Puławy	1			
	POWIATY					
	<u>PIW Wałcz</u>					
1	Prawo Pracy w Inspekcji Weterynaryjnej 2016 , w kontekście ustawy o służbie cywilnej i ustawy o Inspekcji Weterynaryjnej	Platforma Edukacyjna PROJECT SYSTEM WIW Szczecin		2		Zdobyta wiedza jest wykorzystywana do prawidłowej realizacji wyznaczonych zadań
2	Szkolenie kaskadowe dla pracowników IW PIW Wałcz w zakresie prawa administracyjnego	PIW Wałcz		4		j.w
3	Nowe zasady przeprowadzania ocen w służbie cywilnej	Golden Training Kornelia Jeleń Warszawa		2		j.w
4	Nowelizacja procedury egzekucyjnej dla Wojewódzkich i Powiatowych Inspektoratów Weterynarii.Zmiany 2016 w rachunkowości budżetowej dla Inspektoratów Weterynarii	Platforma Edukacyjna Project System		1		j.w
	<u>PIW Białogard</u>					
1	Prawo pracy w Inspekcji Weterynaryjnej 2016 w kontekście ustawy o Służbie Cywilnej i ustawy o Inspekcji Weterynaryjnej	Platforma Edukacyjna Project System Skierniewice		2		j.w
2	Ochrona danych osobowych dla ABI	Grupa Format Ogólnopolskie Centrum Szkoleniowe Żory		2		j.w
3	Interakcyjny Płatnik Plus	Inspektorat ZUS Białogard		3		j.w
4	Postępowanie egzekucyjne w administracji ze szczególnym uwzględnieniem procedur związanych z wystawianiem tytułów egzekucyjnych.	Michał Walczak – Kancelaria Radcy Prawn. Warszawa		1		j.w
5	Nowelizacja procedury egzekucyjnej dla Wojewódzkich i Powiatowych Inspektoratów Weterynarii - zmiany 2016	Platforma Edukacyjna Project Skierniewice		1		j.w
6	Należności w Inspektoratach Weterynarii - praktyczne aspekty realizacji i ewidencji	Platforma Edukacyjna Project System Skierniewice		1		j.w
7	Jak prawidłowo przygotować, przeprowadzić i rozliczyć inwentaryzację oraz odpowiedzialność za nieprawidłowości w tym zakresie	Środkowopom. Centrum Edukacji Samorządowej i Specjalistycznej w Koszalinie Anrzej Urbanek Koszalin		3		j.w
8	Zasady gospodarowania majątkiem trwałym i jego inwentaryzacja w Inspektoratach Weterynarii. Zmiany 2016 w rachunkowości budżetowej dla	Platforma Edukacyjna Project System		1		j.w

	Inspektoratów Weterynarii, w tym przygotowanie do zamknięcia roku, ze szczególnym uwzględnieniem rozliczania i ewidencji należności.	Skierniewice				
	<u>PIW Drawsko Pom.</u>					
1	Postępowanie administracyjne w administracji ze szczególnym uwzględnieniem procedur związanych z wystawieniem tytułów egzekucyjnych	Kancelaria Radcy prawnego Michał Walczak Warszawa		2		j.w
	<u>PIW Gryfice</u>					
1	Szkolenie KPA „Ogólne postępowanie administracyjne”.	Vatis Szczecin		1		W praktyce
2	Szkolenie z zakresu „Zasady gospodarowania majątkiem trwałym i jego inwentaryzacja” „Zmiany 2016 w rachunkowości budżetowej dla Inspektoratów Weterynarii”; „Nowelizacja procedury egzekucyjnej”.	Platforma Edukacyjna Project System Skierniewice		1		W praktyce
3	Szkolenie ESOD	Tensoft Sp.zo.o.		9		W praktyce
4	Ochrona danych osobowych	Grupa Format		1		W praktyce
	<u>PIW Gryfino</u>					
1	Postępowanie egzekucyjne w administracji	Kancelaria Radcy Prawnego		1		
2	Prawo zamówień publicznych	WSAP Szczecin		1		
3	Nowelizacja procedury egzekucyjnej dla IW – zmiany 2016	Platforma Edukacyjna		1		
4	Nowe zasady przeprowadzania ocen w Służbie Cywilnej	Golden training		2		
	<u>Kamień Pom.</u>					
1	Prawo pracy w IW 2016, w kontekście ust. o służbie cywilnej i ustawy o Inspekcji Weterynaryjnej	WIW Szczecin		3		W trakcie wykonywania bieżących zadań urzędu
2	Szkolenie LEX –Korzystanie z nowego serwisu prawnego	PIW Kamień Pomorski prowadząca LEX Karolina Woszczek		9		W trakcie wykonywania bieżących zadań urzędu
3	Szkolenie z zakresu kontrolnych, administracyjnych, finansowych aspektów zapobiegania i zwalczania ASF	Kancelaria Prawna RESULT		1		W trakcie wykonywania bieżących zadań urzędu
4	VETLINK	WIW Szczecin		1		W trakcie wykonywania bieżących zadań urzędu
5	Nowelizacja procedur egzekucyjnych dla IW i należności w IW	Platforma Edukacyjna Projekt System Skierniewice		1		W trakcie wykonywania bieżących zadań urzędu

6	Nowe zasady przeprowadzania ocen w służbie cywilnej	PIW Szczecin-Golden Training		2		W trakcie wykonywania bieżących zadań urzędu
	<u>PIW Kołobrzeg</u>					
1	Interaktywny Płatnik PLUS	ZUS w Kołobrzegu		1		Wiedza wykorzystywana przy wywiązywaniu się z obowiązków służbowych
2	Ewidencja, wycena, amortyzacja środków trwałych-teoria i praktyka	TAXNET sp. z o.o.		1		j.w.
3	Nowe zasady przeprowadzania ocen w służbie cywilnej	Golden Training		1		j.w.
4	Nowelizacja procedury egzekucyjnej dla Wojewódzkich i Powiatowych Inspektoratów Weterynarii-zmiany 2016	Platforma Edukacyjna Project System		1		j.w.
5	Należności w Inspektoratach Weterynarii-praktyczne aspekty realizacji i ewidencji	Platforma Edukacyjna Project System		1		j.w.
6	Świadczenia pieniężne z ubezpieczenia społecznego w razie choroby i macierzyństwa	KONSULT Centrum Szkolenia i Doradztwa		2		j.w.
7	Odmowa udostępnienia informacji publicznej	Ośrodek Wspierania Administracji Lokalnej		1		j.w.
8	Zasady gospodarowania majątkiem trwałym i jego inwentaryzacja w Inspektoratach Weterynarii	Platforma Edukacyjna Project System		1		j.w.
9	Zmiany 2016 w rachunkowości budżetowej dla Inspektoratów Weterynarii	Platforma Edukacyjna Project System		1		j.w.
10	Fundusz Socjalny w 2016 r. Świadczenie 500+ a ustalanie sytuacji dochodowej do celów ZFŚS	PROBIZ Centrum Biznesowe		1		j.w.
11	Jak prawidłowo przygotować, przeprowadzić i rozliczyć inwentaryzację oraz odpowiedzialność za nieprawidłowości w tym zakresie	Środkowopomorskie Centrum Edukacji Samorządowej i Specjalistycznej w Koszalinie		4		j.w.
	<u>PIW Koszalin</u>					
1	Szkolenie „Prawo pracy w Inspekcji Weterynaryjnej 2016, w kontekście ustawy o służbie cywilnej i ustawy o Inspekcji Weterynaryjnej”	Platforma Edukacyjna Project System		1	1	w pracy zawodowej
2	Szkolenie „Zamówienia poniżej 30 tys. euro oraz sporządzenie sprawozdań z zamówień – błędy popełniane w sprawozdaniach w świetle kontroli wewnętrznej”	Centrum Szkoleń i Rozwoju Kadr Verte		1	1	w pracy zawodowej
3	Szkolenie „Najnowsze zmiany w rachunkowości budżetowej, sprawozdanie finansowe za 205, wydatki strukturalne- zagadnienia, na które od	Akademia Biznesu MDDP		2	2	w pracy zawodowej

	styczeń 2016 r. należy zwrócić szczególną uwagę”					
4	Szkolenie VIII FORUM FINANSÓW PUBLICZNYCH	PRESSCOM Sp zoo		2	2	w pracy zawodowej
5	Szkolenie „Nowe zasady przeprowadzania ocen w służbie cywilnej “	Golden Training		1	1	w pracy zawodowej
6	Szkolenie „Wydatki strukturalne w sektorze publicznym w roku 2016”	ACC Training & Consulting Group		1	1	w pracy zawodowej
7	Szkolenie „Zamówienia publiczne do 30 000 euro – jak legalnie i oszczędnie realizować wydatki publiczne przy minimum formalności”	ACC Training & Consulting Group		2	2	w pracy zawodowej
8	Szkolenie „Akademia kadr 2016 – po nowelizacji Kodeksu pracy”	MDDP Akademia Biznesu sp. k.		2	2	w pracy zawodowej
	<u>PIW Łobez</u>					
1.	Postępowanie egzekucyjne w administracji ze szczególnym uwzględnieniem procedur związanych z wystawianiem tytułów egzekucyjnych	Kancelaria Radcy Prawnego Michał Walczak Warszawa	0	1	1	prawidłowy
2.	Prawo pracy w IW w 2016 roku w kontekście ustawy o służbie cywilnej i IW	Platforma Edukacyjna Project-System Skierniewice	0	2	2	prawidłowy
3.	Zmiany w rachunkowości budżetowej dla IW, w tym przygotowanie do zamknięcia roku, ze szczególnym uwzględnieniem rozliczania i ewidencji należności	Platforma Edukacyjna Project-System Skierniewice	0	1	1	prawidłowy
4.	Nowe zasady Przeprowadzania ocen w służbie cywilnej	GOLDEN TRAINING	0	1	1	prawidłowy
5.	Należności w IW – praktyczne aspekty realizacji i ewidencji	Platforma Edukacyjna Project-System Skierniewice	0	1	1	prawidłowy
6.	Nowelizacja procedury egzekucyjnej dla Wojewódzkich i Powiatowych Inspektoratów Weterynarii	Platforma Edukacyjna Project-System Skierniewice	0	1	1	prawidłowy
7.	Wynagrodzenia minimalne zleceniobiorców i umowy zlecenia od 2017 roku	BDO POLEXPART	0	1	1	prawidłowy
	<u>PIW Myślubórz</u>					
1.	„Postępowanie egzekucyjne w administracji ze szczególnym uwzględnieniem procedur związanych z wystawianiem tytułów egzekucyjnych”	Kancelaria Radcy Prawnego M. Walczak ul. Ks. Mazowieckich 17/6 01-990 Warszawa		1	1	
2.	„Nowe zasady przeprowadzenia ocen w służbie cywilnej”	Golden Training Kornelia Jeleń Al.		1	1	

		Stanów Zjed.53/511 04-028 Warszawa				
	<u>PIW Nowogard</u>					
1	Prawo pracy	WIW Szczecin		2		
2	Ochrona danych osobowych	BM Format Sp. z o.o		1		
3	Nowe zasady przeprowadzenia ocen w służbie cywilnej	Golden Training Warszawa		2		
4	Nowelizacja kodeksu pracy	Akademia Doskonalenia Kadr Brzeg		2		
5	Zmiany 2016 w rachunkowości budżetowej dla Inspektoratów Weterynarii	Platforma Edukacyjna Skierniewice		1		
6	Postępowanie egzekucyjne w administracji	Kancelaria radców prawnych Warszawa		2		
7	Szkolenie w zakresie Vetlink	WIW Szczecin		2		
	<u>PIW Świdwin</u>					
1	Prawo Pracy w Inspekcji Weterynaryjnej 2016, w kontekście ustawy o służbie cywilnej i ustawy o Inspekcji Weterynaryjnej.	Platforma Edukacyjna Project System		2	2	Realizacja bieżących zadań
2	Prawodawstwo weterynaryjne, w tym przepisy o Inspekcji Weterynaryjnej, o kontroli weterynaryjnej w handlu, o produktach pochodzenia zwierzęcego w zakresie informacji o zasadach i trybie wystawiania świadectw zdrowia i dokumentów weterynaryjnych związanych z ich wystawianiem.	WIW Szczecin		2	2	Realizacja bieżących zadań
3	Postępowanie egzekucyjne w administracji ze szczególnym uwzględnieniem procedur związanych z wystawianiem tytułów egzekucyjnych.	Michał Walczak Kancelaria Rady Prawnego		1	1	Realizacja bieżących zadań
4	Vetlink nowy moduł	WIW Szczecin		2	2	Realizacja bieżących zadań
5	Nowelizacja procedury egzekucyjnej dla wojewódzkich i powiatowych inspektoratów weterynarii. Należności w Inspektoratach Weterynarii - praktyczne aspekty realizacji i ewidencji.	Platforma Edukacyjna Project System		2	2	Realizacja bieżących zadań
6	Nowe zasady przeprowadzania ocen w służbie cywilnej.	Golden Training		2	2	Realizacja bieżących zadań
7	Zasady gospodarowania majątkiem trwałym i jego inwentaryzacje w Inspektoratach Weterynarii. Zmiany 2016 w rachunkowości budżetowej dla Inspektoratów Weterynarii, w tym przygotowanie do zamknięcia roku, ze szczególnym uwzględnieniem rozliczania i ewidencji należności.	Platforma Edukacyjna Project System		2	2	Realizacja bieżących zadań

8	Woda	WIW Szczecin		2	2	Realizacja bieżących zadań
	<u>PIW Pyrzyce</u>					
1	Wymagania weterynaryjne oraz nadzór nad materiałem biologicznym	PIW Państwowy Instytut Badawczy w Puławach		1	1	W praktyce
2	Zwalczanie wybranych chorób przeźwaczy	PIW Państwowy Instytut Badawczy w Puławach		1	1	W praktyce
3	Szkolenie wynikające z aktualnych potrzeb związanych z nową legislacją lub sytuacją epidemiologiczną	PIW Państwowy Instytut Badawczy w Puławach		1	1	W praktyce
4	Wymagania dla eksportu mięsa na rynek amerykański	Biuro Promocji Jakości		1	1	W praktyce
5	Prawo Pracy w Inspekcji Weterynaryjnej 2016 w kontekście ustawy o służbie cywilnej i ustawy o Inspekcji weterynaryjnej	Platforma Edukacyjna		1	1	W praktyce
6	Substancje dodatkowe, aromaty dymu wędzarniczego i enzymy w środkach spożywczych pochodzenia zwierzęcego – zasady stosowania i kontroli wg przepisów Unii Europejskiej	Wielkopolski Wojewódzki Lekarz Weterynarii		1	1	W praktyce
7	Prawodawstwo weterynaryjne w tym przepisy o Inspekcji Weterynaryjnej, o kontroli weterynaryjnej w handlu, o produktach pochodzenia zwierzęcego w zakresie informacji o zasadach i trybach wystawiania świadectw zdrowia i dokumentów weterynaryjnych związanych z ich wystawieniem.	IW Wojewódzki Inspektorat weterynarii w Szczecinie		1	1	W praktyce
8	Wiedza o chorobach pszczoł	VET-Animal		1	1	W praktyce
	<u>PIW Sławno</u>					
1.	Prawo pracy w inspekcji weterynaryjnej w 2016r. w kontekście ustawy o S.C i IW	Platforma Edukacyjna Projekt System		2		wykorzystano w praktyce
2.	Prawo administracyjne – prawo egzekucyjne	WIW Szczecin		1		wykorzystano w praktyce
3.	Służba przygotowawcza w służbie cywilnej	Integrio Kraków		1		wykorzystano w praktyce
4.	Nowe zasady przeprowadzania ocen w służbie cywilnej	Golden Training Warszawa		2		wykorzystano w praktyce
	<u>PIW Świnoujście</u>					
1.	„Prawo pracy w IW 2016 w kontekście ustawy o służbie cywilnej i ustawy o Inspekcji Weterynaryjnej”	Platforma Edukacyjna Project System	0	2	2	W bieżącej pracy w Inspekcji Weterynaryjnej
2.	„Szkolenie z obsługi systemu e-kancelaria”	ZETO Koszalin	0	1	1	
3.	„Nowe zasady przeprowadzania ocen w służbie cywilnej”	Golden Training	0	3	3	

4.	„Zmiany 2016 w rachunkowości budżetowej dla inspektoratów weterynarii, w tym przygotowanie do zamknięcia roku, za szczególnym uwzględnieniem rozliczania i ewidencji należności”	Platforma Edukacyjna Project System	0	2	2	
5.	„Nowelizacja procedury egzekucyjnej dla wojewódzkich i powiatowych inspektoratów weterynarii - zmiany 2016”	Platforma Edukacyjna Project System	0	2	2	
6.	„Szkolenie z obsługi systemu e-kancelaria”	ZETO Koszalin	0	2	2	
7.	„Postępowanie egzekucyjne w administracji ze szczególnym uwzględnieniem procedur związanych z wystawianiem tytułów egzekucyjnych”	Kancelaria Rady Prawnego	0	2	2	
<u>PIW Stargard</u>						
1	Prawo Pracy w Inspekcji weterynaryjnej	Platforma Edukacyjna		1		
2	Postępowanie Egzekucyjne w administracji	Kancelaria rady Prawnego Warszawa		1		
3	Instrukcja Kancelaryjna	Centrum Edukacji i Zarządzania Korporacja Romaniszyn		12		
4	Granice udostępniania informacji publicznej	Golden Training		1		
5	Nowe Zasady Przeprowadzania Ocen Okresowych w S.C.	Golden Training		1		
6	Zasady gospodarowania majątkiem trwałym i jego inwentaryzacja w IW	Platforma Edukacyjna		2		
7	Ustawa o Ochronie Zwierząt Ustawa o ochronie Przyrody	Lubuskie Centrum Doradztwa i Szkoleń		1		
<u>PIW Szczecin</u>						
1	Emerytury i renty. Warsztat praktyczny.	INFOBIZTECH		2		
2	Służba przygotowawcza w służbie cywilnej	GOLDEN TRAINING		3		
3	ADO/ABI	Szczecin		1		
4	Zmiany w prawie pracy i świadczeniach z ubezpieczeń społecznych	Polska Fundacja Przedsiębiorczości		2		
5	Nowelizacja Ustawy Prawo zamówień publicznych z 13 maja 2016 r. – szkolenie przygotowujące do wejścia w życie nowych rozwiązań	Centrum Doradztwa i kształcenia NowePrzetargi.pl		1		
6	Auditor zewnętrzny/wewnętrzny HACCP/ISO 22000	Centrum Jakości		2		
7	Certyfikowany kurs kadry i płace	FRR Centrum szkoleniowe		1		

8	Place od A do Z – naliczanie i rozliczanie wynagrodzeń – warsztaty praktyczne	FRR Centrum szkoleniowe		1		
9	Forum Finansów Publicznych	Toruń		1		
10	Zakładowy Fundusz Świadczeń Socjalnych i trzynastka 500+	PROFEOS Centrum Kształcenia		3		
	<u>PIW Szczecinek</u>					
1	Intensywny Kurs dla Kadrowców	Wektor Wiedzy Rzeszów		1		W pracy zawodowej
2	Nowe zasady przeprowadzania oceny w służbie cywilnej.	Golden Training WIW Szczecin		2		W pracy zawodowej
3	Nowelizacja procedury egzekucyjnej dla Wojewódzkich i Powiatowych Inspektoratów Weterynarii. Zmiany 2016r w rachunkowości budżetowej	Platformna Edukacyjna Skierniewice		2		W pracy zawodowej
	<u>PIW Choszczno</u>					
1	„Wewnętrzne procedury udzielania zamówień publicznych”	Instytut Samorządu i Administracji	0	1	1	PRAKTYKA CODZIENNA
2	Nowe zasady przeprowadzania ocen w służbie cywilnej	Golden Training	0	2	2	PRAKTYKA CODZIENNA
3	Zasady gospodarowania majątkiem trwałym i jego inwentaryzacja w Inspektoratach Weterynarii	Platforma Edukacyjna Project System	0	1	1	PRAKTYKA CODZIENNA
4	Zmiany 2016 w rachunkowości budżetowej dla Inspektoratów Weterynarii, w tym przygotowanie do zamknięcia roku, ze szczególnym uwzględnieniem rozliczania i ewidencji należności	Edukacyjna Project System	0	1	1	PRAKTYKA CODZIENNA
5	Należności w Inspektoratach Weterynarii – praktyczne aspekty realizacji i ewidencji	Edukacyjna Project System	0	1	1	PRAKTYKA CODZIENNA
6	Nowelizacja procedury egzekucyjnej dla Wojewódzkich i Powiatowych Inspektoratów Weterynarii – zmiany 2016	Edukacyjna Project System	0	1	1	PRAKTYKA CODZIENNA
7	Prawo Pracy w Inspekcji Weterynaryjnej 2016 w kontekście o Inspekcji Weterynaryjnej	Edukacyjna Project System	0	1	1	PRAKTYKA CODZIENNA
8	ZAGROŻENIA związane z wirusami zawartymi w załącznikach, plikach zarchiwizowanych, stronach internetowych i przenoszonych przez nośniki zewnętrzne	LUX PC	0	9	9	PRAKTYKA CODZIENNA

Zbiornicze zestawienie szkoleń specjalistycznych (w tym kaskadowych) w służbie cywilnej

Tabela 12

LP	TYTUŁ	PODMIOT PROWADZĄCY	LICZBA PRZESZKOLONYCH PRACOWNIKÓW			SPOSÓB WYKORZYSTANIA ZDOBYTEJ WIEDZY
			WIW	PIWy	Łącznie	
	<u>WIW Szczecin</u>					
1	„Ocena sanitarna wody przeznaczonej do spożycia przez ludzi, metody badań mikrobiologicznych i zasady Dobrej Praktyki Laboratoryjnej”	Gdańska Fundacja Wody	1			
2	„Zakres elastyczny w laboratorium badawczym”	Gdańska Fundacja Wody	1			
3	Zakres elastyczny w laboratorium badawczym	Maag Lab Wrocław	2			
4	„Walidacja metod mikrobiologicznych ilościowych, jakościowych i alternatywnych oraz zapewnienie jakości wyników badań zgodnie z wymaganiami nowego wydania normy PN-EN ISO7218:2008”	CE2 Centrum Edukacji Lublin	1			
5	„Diagnostyka brucelozy – badania serologiczne (szkolenie laboratoryjne)”	PIWet. Puławy	1			
6	„Pełnomocnik ds. systemu zarządzania w laboratoriach badawczych, w medycznych laboratoriach diagnostycznych i w jednostkach kontrolujących”	Polskie Centrum Badań i Certyfikacji Warszawa	1			
7	„Ocena ocena kompetencji laboratoriów prowadzących badanie mleka surowego”	PIWet. Puławy	1			
8	„Wykorzystanie narzędzi systemowych w laboratorium „	Maag Lab Wrocław	1			
9	„Identyfikacja pałeczek Salmonella i Shigella z 29wierzęcego2929h 29wierzęcego2929h norm i przepisów prawa”	Polskie Centrum Badań i Certyfikacji Wrocław	1			
10	„Badania laboratoryjne-ocena ocena kompetencji laboratoriów 29wierzęcego29 badania mleka surowego (metody nieinstrumentalne) – i/lub 29wier poddanego obróbce”	PIWet. Puławy	1			
11	„Podejście procesowe w systemie zarządzania w laboratorium badawczym (z uwzględnieniem planowanych zmian normy PN-EN ISO/IEC 17025)	CE2 Centrum Edukacji Lublin	1			
12	„Zastosowanie spektrometrii mas w badaniu pozostałości substancji szkodliwych w żywności i paszach”	Perlan Technologies Gdynia	2			
13	„Teoria i praktyka w miareczkowaniu potencjomatrycznym i pH-metrii”	Donserv Warszawa	1			
14	„Seminarium HPLC”	Perlan Technologies Warszawa	1			

15	„Międzynarodowe Targi Analityki i Technik Pomiarowych EuroLab 2016”	EuroLab warszawa	1			
16	„Nadzór Inspekcji Weterynaryjnej nad zagospodarowaniem ubocznych produktów pochodzenia zwierzęcego”	PIWet. Puławy	1			
17	„Przygotowanie próbek do analiz chromatograficznych”	Perlan Technologies Polska	2			
18	„Zapewnienie i kontrola jakości żywności mikrobiologicznych”	Maag Lab Gdańsk	1			
19	„Auditor wewnętrzny w laboratorium badawczym”	Maag Lab Gdańsk	2			
20	„Diagnostyka Campylobacter”	Maag Lab Gdańsk	1			
21	Omówienie międzylaboratoryjnych badań biegłości „	PIWet. Puławy	1			
22	„Nadzór nad produktami rybołówstwa”	PIWet. Puławy	3			
23	„Parazytozy związane z żywnością pochodzenia zwierzęcego”	PIWet. Puławy	2			
24	„Nadzór Inspekcji Weterynaryjnej nad prowadzeniem działalności nadzorowanej w zakresie sektora akwakultury-aspekty administracyjne”	PIWet. Puławy	1			
25	„Oznaczanie liczby Campylobacter spp”	PIWet. Puławy	1			
26	„Oznaczanie białka metoda Kjeldahla”	Donserv	1			
27	„IV kongres morski: blok III-Rybołówstwo i Akwakultura”	Północna Izba Gospodarcza Szczecin	1			
28	„Izolacja Salmonella z próbek pochodzących od zwierząt”	PIWet. Puławy	1			
29	„Doskonalenie nadzoru nad jakością mikrobiologiczną żywności, pasz i środowiska produkcji w świetle nowych uregulowań prawnych i norm”	Maag Lab Gdańsk	4			
30	„Metrologia. Podstawy teoretyczne oraz nadzór nad wyposażeniem pomiarowym w laboratorium”	POLLAB Warszawa	1			
31	"Obliczanie i przedstawianie wyników oznaczeń ilościowych wraz z niepewnością pomiaru w badaniach mikrobiologicznych"	Maag Lab Gdańsk	1			
32	V Konferencja Naukowa Włośnica w nauce i praktyce"	PIWet. Puławy	1			
33	"Audit wewnętrzny w laboratorium"	PCA Warszawa	1			
34	"Nowelizacja normy ISO/IEC 17025"	PCA Warszawa	1			
35	"Sterowanie jakością badań, czyli jak monitorować miarodajność wyników badań"	Maag Lab Gdańsk	1			
36	"Nadzór nad wyposażeniem i zapewnienie spójności pomiarowej w laboratorium mikrobiologicznym"	Maag Lab Gdańsk	1			

37	"Etyczne i prawne aspekty ochrony i dobrostanu zwierząt"	Uniwersytet Przyrodniczy we Wrocławiu	1			
38	"Auditor wewnętrzny Systemu Zarządzania Jakością ISO 9001:2015"	Centrum Doradczo Szkoleniowe Malon Wrocław	1			
39	"Auditor wewnętrzny w laboratorium badawczym-czyli jak przeprowadzić wnikliwe audyty wewnętrzne.Szkolenie z elementami warsztatowymi"	Maag Lab Gdańsk	2			
40	"Od uboju do sprzedaży-higiena w przemyśle mięsny"	Związek Polskie Mięso Warszawa	1			
41	"Zastosowanie technik LC-MS w analizie pasz"	Perlan Technologifes Warszawa	2			
42	"Oznaczenia histaminy.Omówienie wyników biegłości"	PIWet. Puławy	1			
43	"Ochrona zwierząt w trakcie transportu"	GIW Warszawa	1			
44	" Utylizacja w zakresie przekształcenia ubocznych produktów pochodzenia zwierzęcego w biogaz"	GIW Warszawa	1			
45	„Racjonalne stosowanie produktów leczniczych weterynaryjnych”	ZILW w Szczecinie	3			
46	"Diagnostyka laboratoryjna zgnilca emerykańskiego pszczół"	PIWet. Puławy	1			
47	"Substancje dodatkowe, aromaty dymu wędzarskiego i enzymy w środkach spożywczych pochodzenia zwierzęcego - zasady stosowania i kontroli wg przepisów UE"	WIW Poznań	1			
48	" Epidemiologia diagnostyczna w laboratorium"	PIWet. Puławy	2			
49	" Diagnostyka chorób zakaźnych"	PIWet. Puławy	1			
50	" Kontrola Jakości pasz 2016 - wymagania i metody”	Krajowe Laboratorium Pasz w Lublinie	1			
51	"Elastyczny zakres w akredytacji - system zarządzania"	CE2 Centrum Edukacji Lublin	1			
52	" Zarządzanie ryzykiem w laboratorium badawczym. Analiza ryzyka w aspekcie planowanej nowelizacji normyISO/IEC 17025"	CE2 Centrum Edukacji Lublin	1			
53	"Zastosowanie materiałów odniesienia i ich rola w zapewnieniu jakości analiz "	LGC Standards Warszawa	1			
54	"Walidacja metod badawczych i szacowanie niepewności pomiaru"	Pollab Warszawa	1			
55	"Teoria i praktyka w pomiarach pH/przewodnictwa oraz miareczkowaniu automatycznym"	Metrohm Polska Opacz - Kolonia	1			
56	" Zarządzanie ryzykiem w laboratorium badawczym. Analiza ryzyka w aspekcie planowanej nowelizacji normy ISO/IEC 17025"	CE2 Centrum Edukacji Warszawa	1			

57	"PCR i real-time PCR"	CE2 Centrum Edukacji Warszawa	1			
58	" Omówienie rozwiązań Thermo Scientific w analizie środowiskowej"	Centrum nNauk Biologiczno - Chemicznych Uniwersytetu Warszawskiego	1			
59	"Diagnostyka bakteryjnych i wirusowych i chorób ryb"	PIWet. Puławy	2			
60	"Diagnostyka wirusowych chorób ryb"	PIWet. Puławy	1			
61	" Analizy sensoryczne"	Instytut Zwierząt i Badań Żywności Polskiej Akademi Nauk w Olsztynie	4			
62	"Bezpieczeństwo żywności - nadzór, podział kompetencji oraz doświadczeń we współpracy pomiędzy służbami weterynaryjnymi a przetwórcami"	Grand Stasinda 34-530 Bukowina Tatrzańska Karpciny 5a	1			
63	"Oznaczenia liczby <i>Campylobacter</i> spp."	PIWet. Puławy	1			
64	"Test porównywawczy IOR-TP-12"	Instytut Ochrony Roślin PIB Poznań	2			
65	"Transport zwierząt z ITD"	GIW Warszawa +ITD.	1			
66	szkolenie z CBDK	PZHK	1			
	POWIATY					
	<u>PIW Wałcz</u>					
1	Szkolenie kaskadowe „ HACCP – zasady i techniki audytu	WIW Szczecin		3		Zdobyta wiedza jest wykorzystywana do prawidłowej realizacji wyznaczonych zadań
2	Wymogi wzajemnej zgodności w zakresie zadań inspekcji weterynaryjnej. Praktyczne aspekty kontroli w zakresie spełnienia wymogów cc	PIW Drawsko Pomorskie		1		j.w
3	Przegląd zarządzania TPDW	WIW Szczecin		2		j.w
4	Szkolenie kaskadowe dla pracowników IW PIW Wałcz. Przegląd zarządzania TPDW	PIW Wałcz		2		j.w
5	Szkolenie kaskadowe dla pracowników IW PIW Wałcz. Gruźlica bydła- postępowanie. Dobrostan brojlerów na podstawie oceny poubojowej łapek kurzych	PIW Wałcz		2		j.w
6	Instrukcja Głównego Lekarza Weterynarii nr GIWpr-02010-8/2016 z dnia 8 lutego 2016r. w sprawie postępowania przy podejrzeniu, potwierdzeniu i zwalczaniu w stadzie bydła oraz przy prowadzeniu badań kontrolnych gruźlicy bydła. Instrukcja Głównego Lekarza Weterynarii nr GIWpr-02010-9/2016 z dnia 8 lutego 2016r. w	PIW Wałcz		3		j.w

	sprawie postępowania przy podejrzeniu, potwierdzeniu i zwalczaniu w stadzie bydła oraz przy prowadzeniu badań kontrolnych brucelozą					
7	II Ogólnopolska konferencja z cyklu „Weterynaria dla pszczelarstwa”	WIW Kielce		1		j.w
8	Szkolenie kaskadowe dla pracowników IW PIW Wałcz. Wystawianie świadectw zdrowia i dokumentów weterynaryjnych dla produktów pochodzenia zwierzęcego	PIW Wałcz		2		j.w
9	Certyfikacja produktów pochodzenia zwierzęcego oraz związane z tym problemy, wystawianie świadectw zdrowia i dokumentów weter. dla prod.poch.zwierz.	WIW Szczecin		2		j.w
10	Zmiany w dokumentacji systemu zarządzania TPDW wrowadzone 15.04.2016	WIW Szczecin 2016.04.12		2		j.w
11	Szkolenie kaskadowe dla pracowników IW PIW Wałcz Zmiany w dokumentacji systemu zarządzania TPDW wrowadzone 15.04.2016	PIW Wałcz		2		j.w
12	Postępowanie egzekucyjne w administracji ze szczególnym uwzględnieniem procedur związanych z wystawianiem (wypełnianiem) tytułów egzekucyjnych. Nadzór PLW nad wyznaczonymi lekarzami weterynarii do wykonywania czynności w zakresie bezpieczeństwa żywności. Procedury obowiązujące przy eksporcie PAP z krajów trzecich. Sytuacja epizootyczna w odniesieniu do ASF w Polsce i Europie.	PIW Świnoujście WIW Szczecin Kancelaria Radcy Prawnego Michał Walczak		2		j.w
13	Nadzór Inspekcji Weterynaryjnej nad prowadzeniem działalności nadzorowanej w zakresie sektora akwakultury z uwzględnieniem nadzoru nad zdrowiem zwierząt akwakultury – aspekty administracyjne	GLW (PIWET Puławy)		1		j.w
14	Zmiany w edycji nr 6 Księgi zarządzania Pracowni diagnostyki włośnicy, wprowadzone 10.05.2016r.	PIW Wałcz		2		j.w
15	Szkolenie terenowe: Praktyczne przeprowadzanie kontroli w zakresie dobrostanu zwierząt.	PIW Wałcz		1		j.w
16	Sporządzanie protokołów z czynności kontrolnych przeprowadzonych na terenie gospodarstw utrzymujących bydło i świnie	PIW Wałcz		1		j.w
17	Szkolenie terenowe: Praktyczne przeprowadzanie kontroli w zakresie dobrostanu zwierząt - koni	PIW Wałcz		1		j.w
18	Szkolenie terenowe: Praktyczne przeprowadzanie kontroli w zakresie dobrostanu zwierząt - kóz	PIW Wałcz		1		j.w
19	Szkolenie kaskadowe dla pracowników IW PIW Wałcz z zasad dostępu do systemu informatycznego Centralnej Bazy Danych Koniowatych	PIW Wałcz		2		j.w
20	Szkolenie kaskadowe dla pracowników IW PIW Wałcz. Przedstawienie wyroków sądów administracyjnych w zakresie realizacji programów przeciwdziałających bezdomności. Sprawy różne: znakowanie uszów, kastrowanie kotów, gruźlica w Polsce, bąblowica –	PIW Wałcz		4		j.w

	stwierdzenie podczas uboju, zgłaszanie list zaszczepionych zwierząt przeciwko wścieklizny przez lekarzy wolnej praktyki.				
21	Szkolenie kaskadowe dla pracowników IW PIW Wałcz w zakresie postępowania PLW w przypadku stwierdzenia ASF u trzody chlewnej wg pisma GLW GIWpuf-71-19/2014 z 01 sierpnia 2014r. oraz pisma Wojewody Zachodniopomorskiego do organów samorządów BZK-II.6333.2014.WG	PIW Wałcz		4	j.w
22	Szkolenie dot.ASF (afrykański pomór świń)	WIW Szczecin		1	j.w
23	Nowy moduł programu VETLINK	WIW Szczecin		2	j.w
24	Lekarz weterynarii wśród zwierząt nieudomowionych, teoria,praktyka,prawo.Rola Inspekcji Weterynaryjnej w zakresie aktualnych problemów zw.ze zwierzętami nieudomowionym	WIW Szczecin Fundacja Rozwoju Terrarystyki w Polsce		1	j.w
25	Wymogi wzajemnej zgodności w zakresie zadań inspekcji weterynaryjnej. Praktyczne aspekty kontroli w zakresie spełnienia wymogó cc	PIW Szczecinek		1	j.w
26	Wiedza o chorobach pszczoł jest ważniejsza niż produkty pszczelarskie. Gospodarka pasieczna w aspekcie zapobiegania chorobom pszczoł	WIW Szczecin		5	j.w
27	II Białowieskie Spotkanie Lekarzy Weterynarii zwierząt nieudomowionych	Polskie Tow.Nauk Weterynaryjnych		1	j.w
28	Problematyka badania wody jako dodatku do produkcji żywności.	WIW Szczecin		1	j.w
29	Podstawy przetwórstwa spożywczego i technologii żywności	PIWET Puławy		1	j.w
30	Substancje dodatkowe, aromaty dymu wędzarniczego i enzymy w środkach spożywczych pochodzenia zwierzęcego – zasady stosowania i kontroli wg przepisów Unii Europejskiej	WIW Poznań		1	j.w
31	ASF – spotkanie z hodowcami trzody chlewnej	WIW Szczecin		1	j.w
32	Szkolenie kaskadowe dla pracowników IW PIW Wałcz. Problematyka badania wody jako dodatku do produkcji żywności. Substancje dodatkowe, aromaty dymu wędzarniczego i enzymy w środkach spożywczych pochodzenia zwierzęcego – zasady stosowania i kontroli wg przepisów Unii Europejskiej	PIW Wałcz		2	j.w
33	Ogólnopolska Konferencja (szkolenia) „Racjonalne stosowanie produktów leczniczych weterynaryjnych”	Zachodniopomorska Izba Lekarska – Weterynaryjna		1	j.w
34	Sesja naukowo-szkoleniowa dla powiatowych lekarzy weterynarii dotycząca wysoce zjadliwej grypy ptaków H5N8	PIWET Puławy (GLW)		1	j.w
35	Od pola do stołu. Dobrostan zwierząt oraz zagrożenia w przemyśle paszowym	BPJ Biuro Promocji Jakości W-wa		3	j.w
	<u>PIW Białogard</u>				

1	HACCP - zasady i techniki audytu	WIW Szczecin		2		
2	Postępowanie przy sporządzaniu protokołów kontroli	Piotr Kajszcak – Kancelaria Rady Prawnego W. Jankowski Białogard		8		
3	Deklaracja Polityki Jakości.Przegląd zarządzania nr 5 /TPDW. Zmiany dokumentacji systemu zarządzania TPDW wprowadzane 02.03.2016 r.	ZHW Szczecin		2		
4	Zdrowe zwierzęta - zdrowa żywność .	Instytut Weterynarii Wydz. Med. Wet.i Nauk o Zwierzętach Uniw. Przyr. w Poznaniu		4		
5	Prawodawstwo weterynaryjne, w tym przepisy o inspekcji Weterynaryjnej, o kontroli weterynaryjnej w handlu, o produktach pochodzenia zwierzecego w zakresie informacji o zasadach i trybie wystawiania świadectw zdrowia i dokumentów weterynaryjnych związanych z ich wystawianiem	Wojewódzki Inspektorat Weterynarii ul. Ostrawicka 2 71-337 Szczecin		2		
6	Zmiany w dokumentacji systemu zarządzania Terenowych Pracowni Diagnostyki Włośnicy	ZHW Szczecin		2		
7	Szkolenie dotyczące postępowania przy występowaniu gruźlicy bydła	PIW Kamień Pom.		2		
8	Problemy związane z nadzorem nad przetwórstwem ryb	PIW Białogard		2		
9	Szkolenie wynikające z aktualnych potrzeb związanych z nową legislacją lub sytuacją epidemiologiczną. "Nadzór Inspekcji Weterynaryjnej nad prowadzeniem działalności nadzorowanej w zakresie sektora akwakultury- aspekty administracyjne"	WCKP PIW-PIB 24-100 Puławy		2		
10	Szkolenie z VetLinka	WIW Szczecin		1		
11	Analiza ryzyka i dynamika rozprzestrzeniania się infekcji i intoksykacji w populacji zwierząt	WCKP PIW-PIB 24-100 Puławy		1		
12	Wiedza o chorobach pszczoł jest ważniejsza niż produkty pszczelarskie. Gospodarka pasieczna w aspekcie zapobiegania chorobom pszczoł	PIW Wałcz		3		
13	Substancje dodatkowe, aromaty dymu wędzarniczego i enzymy w środkach spożywczych pochodzenia zwierzecego - zasady stosowania i kontroli wg przepisów Unii Europejskiej	Wojewódzki Inspektorat Weterynarii ul. Grunwaldzka 250, 60-166 Poznań		1		
14	Szkolenie dotyczące problemów związanych z wystąpieniem chorób - ASF, HPAI	WCKP PIW-PIB 24-100 Puławy		1		
	<u>PIW Drawsko Pom.</u>					
1	Szkolenie kaskadowe dotyczące HACPP	WIW Szczecin		2		
2	Nadzór Inspekcji Weterynaryjnej nad zagospodarowaniem ubocznych produktów	WCKP Puławy		1		

	pochodzenia zwierzęcego				
3	Szkolenie z zakresu produktów rybołówstwa	PIW-PIB Puławy		2	
4	Badanie mięsa świń, dzików, koni i nutrii metoda wytrawiania próby zbiorczej z zastosowaniem metody magnetycznego mieszania	WCKP Puławy		1	
5	Szkolenie wynikające z aktualnych potrzeb związanych z nową legislacją lub sytuacją epidemiologiczną	WCKP Puławy		1	
6	Lekarz weterynarii wśród zwierząt nieudomowionych, teoria, praktyka, prawo, rola inspekcji weterynaryjnej.	Zachodniopom. Izba lek. Wet. Szczecin		1	
7	Szkolenie VETLINK	WIW Szczecin		2	
8	Choroby pszczół. ASF	PIW Walcz		3	
9	Konferencja poświęcona optymalizacji współpracy pomiędzy inspekcją weterynaryjną a przedsiębiorcami branży przetwórstwa ryb	GIW		1	
10	Substancje dodatkowe, aromaty dymu wędzarniczego i enzymy w środkach spożywczych pochodzenia zwierzęcego	WIW Poznań		1	
11	Parazyty zwierząt i pasożyty w żywności pochodzenia zwierzęcego	WCKP Puławy		1	
12	Sesja naukowo-szkoleniowa dotycząca wysoce zjadliwej grypy ptaków.	WCKP Puławy		1	
	<u>PIW Gryfice</u>				
1	Szkolenie z zakresu „Wiedza o chorobach pszczół jest ważniejsza niż produkty pszczelarskie”.	VET ANIMAL Starogard Gdański		2	W praktyce
2	Szkolenie dotyczące stosowania dodatków do żywności.	GIW Warszawa		1	W praktyce
3	Szkolenie z zakresu wysoce zjadliwej grypy ptaków.	GLW		1	W praktyce
4	Szkolenie z zakresu „Dobrostan zwierząt oraz zagrożenia w przemyśle paszowym i utylizacyjnym”.	Biuro Promocji Jakości Warszawa		2	W praktyce
	<u>PIW Gryfino</u>				
1	HACCP- zasady i techniki audytu (kaskadowe)	lek. wet. Szymon Januszewski, lek. wet. Marek Kubica		2	
2	Higiena Żywności i kontrola produktów rybnych	BTFSF		2	
3	Higiena pasz	BTFSF		1	
4	Szkolenie wynikające z aktualnych potrzeb związanych z nową legislacją lub sytuacją epidemiologiczną.	PIW PIB Puławy		1	
5	Prawodawstwo weterynaryjne, w tym przepisy IW w kontroli weterynaryjnej w handlu, wystawianie	WIW Szczecin		2	

	świadectw zdrowia.					
6	Badanie mięsa świń, dzików, koni i nutrii metodą wytrawiania	PIW PIB Puławy		1		
7	Nadzór IW nad prowadzeniem działalności nadzorowanej w zakresie sektora akwakultury	PIW PIB Puławy		1		
8	Lekarz weterynarii wśród zwierząt nieudomowionych. Rola IW w zakresie aktualnych problemów związanych ze zwierzętami nieudomowionymi.	Fundacja Egzotyka		1		
9	Choroby pszczół oraz z działu bezpieczeństwa żywności, pasz i utylizacji.	ZWLW Szczecin		2		
10	Substancje dodatkowe, aromaty dymu wędzarniczego i enzymy w środkach spożywczych pochodzenia zwierzęcego.	WWLW w Poznaniu		1		
11	Konferencja „Racjonalne stosowanie produktów leczniczych weterynaryjnych”	ZILW w Szczecinie		1		
12	Sesja naukowo- szkoleniowa dot. zjadliwej grypy ptaków	PIW PIB Puławy		1		
	<u>PIW Kamień Pomorski</u>					
1	Ochrona zdrowia zwierzęta zdrowia publicznego	PIW PIB Puławy		3		W trakcie wykonywania bieżących zadań urzędu
2	HACCP-zasady i techniki audytu	WIW Szczecin		2		W trakcie wykonywania bieżących zadań urzędu
3	Wybrane choroby zakaźne świń	PIW PIB Puławy		1		W trakcie wykonywania bieżących zadań urzędu
4	I Sympozjum Naukowe w Poznaniu – Zdrowe zwierzęta zdrowa żywność	Uniwersytet Przyrodniczy w Poznaniu		2		W trakcie wykonywania bieżących zadań urzędu
5	Stosowanie przepisów dotyczących zwierząt w praktyce ustawa o ochronie przyrody i prawo łowieckie	Lubelskie Centrum Doradztwa i Szkoleń		1		W trakcie wykonywania bieżących zadań urzędu
6	Zagrożenia mikrobiologiczne w produkcji żywności pochodzenia zwierzęcego	PIW PIB Puławy		1		W trakcie wykonywania bieżących zadań urzędu
7	Zadania urzędowego nadzoru w zakładach uprawnionych na rynki państw trzecich, w których obowiązują wymagania prawa żywnościowego USA	Polskie Towarzystwo Nauk Weterynaryjnych		1		W trakcie wykonywania bieżących zadań urzędu
8	Szkolenie z zakresu produktów rybołówstwa	Centrum Spotkań Europejskich w Białogardzie		2		W trakcie wykonywania bieżących zadań urzędu
9	Gruźlica – badania i analiza	PIW Kamień Pomorski- prowadzący DR Marek Lipiec		2		W trakcie wykonywania bieżących zadań urzędu
10	Choroby zwierząt nieudomowionych	PIW Szczecin		2		W trakcie wykonywania

						bieżących zadań urzędu
11	Zwalczanie chorób drobiu	PIW PIB Puławy		1		W trakcie wykonywania bieżących zadań urzędu
12	Choroby pszczoł oraz z działu bezpieczeństwa żywności, pasz i utylizacji	PIW Wałcz - Centralny Ośrodek Sportu		2		W trakcie wykonywania bieżących zadań urzędu
13	Substancje dodatkowe, aromaty dymu wędzarniczego i enzymy w środkach spożywczych pochodzenia zwierzęcego	WIW Poznań		1		W trakcie wykonywania bieżących zadań urzędu
14	Racjonalne stosowanie produktów leczniczych weterynaryjnych	Zachodniopomorska Izba Lekarsko-Weterynaryjna w Szczecinie		1		W trakcie wykonywania bieżących zadań urzędu
15	Nadzór nad jakością wody w zakładach nadzorowanych	PPIS w Kamieniu Pomorskim		2		W trakcie wykonywania bieżących zadań urzędu
16	Sesja naukowo szkoleniowa dot. wysoce zjadliwej grypy ptaków	PIW PIB Puławy		1		W trakcie wykonywania bieżących zadań urzędu
17	Konferencja dot. Afrykańskiego Pomoru Świń	PIW PIB Puławy		1		W trakcie wykonywania
18	Nadzór nad jakością wody w Zakładach Nadzorowanych	Nadzór nad jakością wody w Zakładach Nadzorowanych		3		W trakcie wykonywania bieżących zadań urzędu
19	Dobrostan zwierząt oraz zagrożenia w przemyśle paszowym i utylizacyjnym	Dobrostan zwierząt oraz zagrożenia w przemyśle paszowym i utylizacyjnym		3		W trakcie wykonywania bieżących zadań urzędu
	<u>PIW Kołobrzeg</u>					
1	Krajowy program urzędowej kontroli w zakresie bezpieczeństwa pasz	PIW Puławy		1		Wiedza wykorzystywana przy wywiązywaniu się z obowiązków służbowych
2	Szkolenie wynikające z aktualnych potrzeb związanych z nową legislacją lub sytuacją epidemiologiczną	PIW Puławy		1		Wiedza wykorzystywana przy wywiązywaniu się z obowiązków służbowych
3	HACCP –zasady i techniki audytu (szkolenie kaskadowe)	PLW w ŚWinojściu i PLW w Koszalinie		1		Wiedza wykorzystywana przy wywiązywaniu się z obowiązków służbowych
4	Szkolenie pszczelarzy	Regionalny Związek Pszczelarzy w Koszalinie		1		Wiedza wykorzystywana przy wywiązywaniu się z obowiązków służbowych

5	Prawodawstwo weterynaryjne , w tym przepisy o Inspekcji Weterynaryjnej, o kontroli weterynaryjnej w handlu, o produktach pochodzenia zwierzęcego w zakresie informacji o zasadach i trybie wystawiania świadectw zdrowia i dokumentów weterynaryjnych związanych z ich wystawieniem	WLW w Szczecinie PLW w Szczecinie PLW w Koszalinie PLW w Kołobrzegu		1		Wiedza wykorzystywana przy wywiązywaniu się z obowiązków służbowych
6	Lekarz weterynarii wśród zwierząt nieudomowionych, teoria, praktyka, prawo. Rola Inspekcji Weterynaryjnej w zakresie aktualnych problemów związanych ze zwierzętami nieudomowionymi	Rada Studiów Specjalizacyjnych Fundacja na Rzecz Rozwoju Tertrarystyki „Egotyka”		1		Wiedza wykorzystywana przy wywiązywaniu się z obowiązków służbowych
7	Badanie mięsa świń, dzików, koni i nutrii metodą wytrawiania próby zbiorczej z zastosowaniem metody magnetycznego mieszania	PIW Puławy		2		Wiedza wykorzystywana przy badaniu mięsa
8	Choroby pszczoł i w zakresie bezpieczeństwa żywności, pasz i utylizacji	ZWLW w Szczecinie		2		Wiedza wykorzystywana przy wywiązywaniu się z obowiązków służbowych
9	Substancje dodatkowe, aromaty dymu wędzarniczego i enzymy w środkach spożywczych pochodzenia zwierzęcego- zasady stosowania i kontroli wg przepisów Unii Europejskiej	Wielkopolski Wojewódzki Lekarz Weterynarii		1		Wiedza wykorzystywana przy wywiązywaniu się z obowiązków służbowych
10	Racjonalne stosowanie produktów leczniczych weterynaryjnych	Zachodniopomorska Izba Lekarsko-Weterynaryjna w Szczecinie		1		Wiedza wykorzystywana przy wywiązywaniu się z obowiązków służbowych
11	Uboczne produkty pochodzenia zwierzęcego	Komisja Europejska (BTSF)		1		Wiedza wykorzystywana przy wywiązywaniu się z obowiązków służbowych
	<u>PIW Koszalin</u>					
1	Szkolenie „Uboczne produkty pochodzenia zwierzęcego (ABP) Maribor/Słowenia	GIW Krajowy Punkt Kontaktowy dla Polski ds. programu BTSF, UE Szkolenie kaskadowe		1	1	w pracy zawodowej
2	Szkolenie „ Choroby zakaźne zwierząt akwakultury objęte obowiązkiem zwalczania”	PIW – PIB Puławy		1	1	w pracy zawodowej

3	Szkolenie „Sytuacja zdrowotna rodzin pszczoł w Polsce oraz na świecie”	PIW – PIB Puławy		1	1	w pracy zawodowej
4	Szkolenie „Analiza ryzyka i dynamika rozprzestrzeniania się infekcji i intoksykacji w populacji zwierząt”	PIW – PIB Puławy		1	1	w pracy zawodowej
5	Szkolenie „HACCAP – zasady i techniki audytu”	WIW Szczecin, PIW Świnoujście, PIW Koszalin Szkolenie kaskadowe		3	3	w pracy zawodowej
6	Konferencja “Bezpieczeństwo żywności – nadzór podział kompetencji oraz doświadczeń we współpracy pomiędzy służbami weterynaryjnymi a przetwórcami”	GIW, MRiRW, PIW-PIB Puławy, Związek Polskie Mięso		1	1	w pracy zawodowej
7	Szkolenie „Stosowanie przepisów dotyczących zwierząt w praktyce: ustawa o ochronie zwierząt, ustawa o ochronie przyrody i Prawo łowieckie”	Lubelskie Centrum Doradztwa i Szkoleń		2	2	w pracy zawodowej
8	Szkolenie „Zadania urzędowego nadzoru w zakładach uprawnionych na rynki państw trzecich w których obowiązują wymagania prawa żywnościowego USA”	Polskie Towarzystwo Nauk Weterynaryjnych Oddział Łomżyńsko-Ostrołęcki, Północno-Wschodnia Izba Lekarsko - Weterynaryjna		2	2	w pracy zawodowej
9	Szkolenie „Nadzór Inspekcji Weterynaryjnej nad zagospodarowaniem ubocznych produktów pochodzenia zwierzęcego”	PIW-PIB Puławy Program Wieloletni		1	1	w pracy zawodowej
10	Szkolenie „Nadzór Inspekcji Weterynaryjnej nad prowadzeniem działalności nadzorowanej w zakresie sektora akwakultury z uwzględnieniem nadzoru nad zdrowiem zwierząt akwakultury – aspekty administracyjne”	PIW-PIB Puławy Program Wieloletni		4	4	w pracy zawodowej
11	Szkolenie ze zmian w dokumentacji systemu zarządzania TPDW, Szkolenie w zakresie wystawiania świadectw zdrowia i dokumentów weterynaryjnych dla produktów pochodzenia zwierzęcego	WIW Szczecin		5	5	w pracy zawodowej
12	Konferencja „Program nadzoru i zwalczania chorób zakaźnych u ryb i inne problemy związane ze wspieraniem rozwoju akwakultury”	GIW, Stowarzyszenie Producentów Ryb Łososiowatych		1	1	w pracy zawodowej
13	Szkolenie „Postępowanie egzekucyjne w administracji ze szczególnym uwzględnieniem procedur związanych z wystawianiem (wypełnianiem) łów egzekucyjnych” „Nadzór PLW nad wyznaczonymi lekarzami weterynarii do wykonywania czynności w	WIW Szczecin		3	3	w pracy zawodowej

	zakresie bezpieczeństwa żywności” „Procedury obowiązujące przy eksporcie PAP krajów UE do krajów trzecich”					
14	Szkolenie „Dodatki do produktów mięsnych – aktualne wymagania prawne i ich weryfikacja”	Związek Polskie Mięso		1	1	w pracy zawodowej
15	Szkolenie „Przemieszczanie zwierząt towarzyszących”	GIW Krajowy Punkt Kontaktowy dla Polski ds. programu BTSF, UE Szkolenie kaskadowe		1	1	w pracy zawodowej
16	Szkolenie z zakresu produktów rybołówstwa	PIW - PIB Puławy		3	3	w pracy zawodowej
17	Szkolenie – Konferencja „Włośnica w nauce i praktyce”	PIW - PIB Puławy Szkolenie kaskadowe		1	1	w pracy zawodowej
18	Konferencja „Przetwórstwo i rybołówstwo w Polsce stan obecny i plany na przyszłość” „Unijne i pozaunijne procedury eksportowe” „Innowacyjne technologie dla przetwórstwa ryb” „Fundusze dla przetwórstwa po rybałtwaoi morze 2014-2020” „Kadra dla zakładów przetwórstwa ryb”	Polskie Stowarzyszenie Przetwórców Ryb		1	1	w pracy zawodowej
19	Szkolenie „Rola Inspekcji Weterynaryjnej w zakresie aktualnych problemów związanych ze zwierzętami nieudomowionymi”	Lubelskie Centrum Doradztwa i Szkoleń		2	2	w pracy zawodowej
20	Szkolenie z Vetlinka - nowy moduł	WIW Szczecin		2	2	w pracy zawodowej
21	Szkolenie „Choroby pszczoł oraz z działu bezpieczeństwa żywności, pasz i utylizacji	WIW Szczecin		3	3	w pracy zawodowej
22	Szkolenie „Substancje dodatkowe, aromaty dymu wędzarniczego i enzymy w środkach spożywczych pochodzenia zwierzęcego”	WIW Poznań		1	1	w pracy zawodowej
23	Szkolenie „Zwalczanie chorób drobiu”	PIW - PIB Puławy Szkolenie kaskadowe		1	1	w pracy zawodowej
24	Konferencja – Szkolenie „Racjonalne stosowanie produktów leczniczych weterynaryjnych”	Zachodniopomorska Izba Lekarsko-Weterynaryjna		7	7	w pracy zawodowej
25	Konferencja w zakresie optymalizacji współpracy pomiędzy Inspekcją Weterynaryjną a przedsiębiorcami branży przetwórstwa ryb	Polskie Stowarzyszenie Przetwórców Ryb		1	1	w pracy zawodowej
26	Konferencja „Afrykański pomór świń – postępy w badaniach naukowych oraz aktualne strategie zwalczania choroby w Europie”	PIW - PIB Puławy		1	1	w pracy zawodowej
27	Szkolenie z zakresu wysoce zjadliwej grypy ptaków HPAI	GIW PIW - PIB Puławy		1	1	w pracy zawodowej
28	Szkolenie w zakresie Anisakis spp. W rybach i	PIW - PIB		3	3	w pracy zawodowej

	produktach rybołówstwa”	Puławy			
	<u>PIW Myślibórz</u>				
1	„Wiedza o chorobach pszczoł jest ważniejsza niż produkty pszczelarskie”	VET-ANIMAL ul Lubichowska 126 83-200 Stargard Gdański	1	1	
2	„Lekarz weterynarii wśród zwierząt nieudomowionych, teoria, praktyka, prawo. Rola Inspekcji Weterynaryjnej w zakresie aktualnych problemów ze zwierzętami nieudomowionymi	Fundacja Rozwoju Terraryki w Polsce EGZOTYKA ul. Oś Leśne 16/29 62-028 Koziegłowy	1	1	
3	„Szkolenie dot. stosowania dodatków do żywności wg przepisów Unii Europejskiej”	Główny Inspektorat Weterynarii ul. Wspólna 30 00-930 Warszawa	1	1	
4	Sesja naukowo-szkoleniowa dot. HPAI – grypy ptaków	Główny Inspektorat Weterynarii ul. Wspólna 30 00-930 Warszawa	1	1	
5	Szkolenie z Vetlinka	WIW Szczecin	1	1	
6	Szkolenie z wystawiania świadectw zdrowia	WIW Szczecin	2	2	
7	Szkolenie HACCP	WIW Szczecin	1	1	
8	Ćwiczenia szkoleniowe	PIW Łask ul. M. Konopnickiej 21 98-100 Łask	2	2	
	<u>PIW Nowogard</u>				
1	HACCP zasady techniki audytu	WIW Szczecin	1		
2	Symposium naukowe „Zdrowe zwierzęta – zdrowa żywność”	Uniwersytet przyrodniczy w Poznaniu	2		
3	Wystawianie świadectw zdrowia i dokumentacji weterynaryjnej dla prod. poch. zwierzęcego na podst. rozp. MRRW	WIW szczecin	3		
4	Szkolenie z zakresu rybołówstwa	Centrum spotkań europejskich Białogard	1		
5	Nadzór Insp. Wet. nad prowadzeniem działalności nadzorowanej w zakresie sektora akwakultury – aspekty administracyjne	Weterynaryjne centrum kształcenia podyplomowego w Puławach	1		
6	Lek.wet. wśród zwierząt nieudomowionych, teoria, praktyka, prawo. rola Insp. Wet. w zakresie aktualnych problemów związanych ze zwierzętami nieudomowionymi .	Fundacja rozwoju terrarytyki w Polsce egzotyka Koziegłowy	2		

7	Lek.wet. wśród zwierząt nieudomowionych	WIW Szczecin		2		
8	Wiedza o chorobach pszczół jest ważniejsza niż produkty pszczelarskie	Vet Animal Wałcz		2		
9	Konferencja przetwórców ryb poświęconej optymalizacji współpracy pomiędzy Inspekcją Weterynaryjną a przedsiębiorstwami branży przetwórstwa ryb.	Polskie Stowarzyszenie Przetwórców Ryb Koszalin		2		
10	Jakość w przemyśle spożywczym w świetle wymagań prawnych	Polska Fundacja Producentów Żywności Warszawa		1		
11	Substancje dodatkowe aromaty dymu wędzarniczego i enzymy w środkach spożywczych pochodzenia zwierzęcego – zasady stosowania i kontroli wg przepisów UE	WIW Poznań		2		
12	Racjonalne stosowanie produktów leczniczych weterynaryjnych	Zachodniopomorska Izba lekarsko weterynaryjna Szczecin		3		
13	Nadzór nad jakością wody organów Państwowej Inspekcji Sanitarnej i Inspekcji Weterynaryjnej	Zachodniopomorski Urząd Wojewódzki Szczecin		1		
14	Sesja naukowo szkoleniowa dla powiatowych lekarzy weterynarii dotycząca wysoce zjadliwej grypy ptaków H5N8	Państwowy Instytut Badawczy Puławy		1		
	<u>PIW Świdwin</u>					
1	HACCP - zasady i techniki audytu	WIW Szczecin		3	3	Realizacja bieżących zadań
2	Ochrona radiologiczna w weterynarii	Polskie Towarzystwo Nauk Weterynaryjnych Oddział Łomżyńsko Ostrołęcki		1	1	Realizacja bieżących zadań
3	Produkty rybołówstwa	PIW PIB Puławy		2	2	Realizacja bieżących zadań
4	Ponadprzeciętne upadki jeleni.	Regionalna Dyrekcja Lasów Państwowych w Szczecinku		1	1	Realizacja bieżących zadań
5	Rola Inspekcji Weterynaryjnej w zakresie aktualnych problemów związanych ze zwierzetami nieudomowionymi.	WIW Szczecin		2	2	Realizacja bieżących zadań

6	Włośnica w nauce i praktyce	PIW PIB Puławy		2	2	Realizacja bieżących zadań
7	Choroby pszczół	PIW Wałcz		2	2	Realizacja bieżących zadań
8	Stosowanie przepisów dotyczących zwierząt w praktyce - ustawa o ochronie zwierząt, ustawa o ochronie przyrody i prawo łowieckie.	Lubelskie Centrum Doradztwa i Szkoleń		1	1	Realizacja bieżących zadań
9	Konferencja przetwórców Ryb poświęcona optymalizacji współpracy pomiędzy Inspekcją Weterynaryjną, a przedsiębiorcami branży przetwórstwa ryb.	Polskie Stowarzyszenie Przetwórców Ryb		1	1	Realizacja bieżących zadań
10	Problematyka badania wody jako dodatku do produkcji żywności.	WIW Szczecin		1	1	Realizacja bieżących zadań
11	Substancje dodatkowe, aromaty dymu wędzarniczego i enzymy w środkach spożywczych pochodzenia zwierzęcego - zasady stosowania i kontroli wg przepisów Unii Europejskiej.	WIW Poznań		1	1	Realizacja bieżących zadań
12	Wysoce zjadliwa grypa ptaków H5N8.	PIW PIB Puławy		1	1	Realizacja bieżących zadań
	<u>PIW Pyrzyce</u>					
1	Wymagania weterynaryjne oraz nadzór nad materiałem biologicznym	PIW Państwowy Instytut Badawczy w Puławach		1	1	W praktyce
2	Zwalczanie wybranych chorób przeźuwaczy	PIW Państwowy Instytut Badawczy w Puławach		1	1	W praktyce
3	Szkolenie wynikające z aktualnych potrzeb związanych z nową legislacją lub sytuacją epidemiologiczną	PIW Państwowy Instytut Badawczy w Puławach		1	1	W praktyce
4	Wymagania dla eksportu mięsa na rynek amerykański	Biuro Promocji Jakości		1	1	W praktyce
5	Prawo Pracy w Inspekcji Weterynaryjnej 2016 w kontekście ustawy o służbie cywilnej i ustawy o Inspekcji weterynaryjnej	Platforma Edukacyjna		1	1	W praktyce
6	Substancje dodatkowe, aromaty dymu wędzarniczego i enzymy w środkach spożywczych pochodzenia zwierzęcego – zasady stosowania i kontroli wg przepisów Unii Europejskiej	Wielkopolski Wojewódzki Lekarz Weterynarii		1	1	W praktyce
7	Prawodawstwo weterynaryjne w tym przepisy o Inspekcji Weterynaryjnej, o kontroli weterynaryjnej w handlu, o produktach	IW Wojewódzki Inspektorat weterynarii w		1	1	W praktyce

	pochodzenia zwierzęcego w zakresie informacji o zasadach i trybach wystawiania świadectw zdrowia i dokumentów weterynaryjnych związanych z ich wystawieniem.	Szczecinie				
8	Wiedza o chorobach pszczoł	VET-Animal		1	1	W praktyce
	<u>PIW Sławno</u>					
1.	Opracowanie Prawidłowej dokumentacji HACCP	AiB Centrum Administracji Biznesu		4		wykorzystano w praktyce
2.	Szkolenie kaskadowe- HACCP- zasady i techniki audytu	PLW Koszalin PLW Świnoujście		4		wykorzystano w praktyce
3.	Wymagania weterynaryjne w produkcji produktów pochodzenia zwierzęcego	WCKP Puławy		1		wykorzystano w praktyce
4.	Przegląd zarządzania TPDW, omówienie ogniska tbc w powiecie sławieńskim.	WIW Szczecin		3		wykorzystano w praktyce
5.	Dobrostan brojlerów na podstawie oceny poubojowej łapek kurzych na podstawie ustaleń przekazanych na naradzie higienistów w GIW	WIW Szczecin		3		wykorzystano w praktyce
6.	Choroby zakaźne akwakultury objęte obowiązkiem zwalczania	WCKP Puławy		1		wykorzystano w praktyce
7.	Szkolenie w zakresie wystawiania świadectw zdrowia i dokumentów weterynaryjnych dla produktów pochodzenia zwierzęcego	WIW Szczecin		3		wykorzystano w praktyce
8.	Szkolenie dla kierowników technicznych terenowych stacji wytrawiania w zakresie dokumentacji w kędze zarządzania	WIW Szczecin		1		wykorzystano w praktyce
9.	Szkolenie z zakresu rybołówstwa	PIW Białogard		4		wykorzystano w praktyce
10.	Szkolenie wynikające z aktualnych potrzeb związanych z nową legislacją lub sytuacją epidemiologiczną.	WCKP Puławy		1		wykorzystano w praktyce
11.	Nowy moduł programu Vetlink	WIW Szczecin		2		wykorzystano w praktyce
12.	Szkolenie: Lekarz weterynarii wśród zwierząt nieudomowionych, teoria, praktyka, prawo. Rola Iw w zakresie aktualnych problemów związanych ze zwierzętami nieudomowionymi	Fundacja Egzotyk przy patronacie ZILW		2		wykorzystano w praktyce
13.	Choroby pszczoł oraz działu bezpieczeństwa żywności, pasz i utylizacji	WIW Szczecin		4		wykorzystano w praktyce
14.	Wymagania weterynaryjne oraz nadzór nad materiałem biologicznym	WCKP Puławy		1		wykorzystano w praktyce
15.	Substancje dodatkowe, preparaty dymu wędzarniczego i enzymy w środkach spożywczych pochodzenia	Wielkopolski wojewódzki Lekarz		1		wykorzystano w praktyce

		Weterynarii w Poznaniu				
16.	Podstawy przetwórstwa spożywczego i technologia żywności	WCKP Puławy		1		wykorzystano w praktyce
17.	Szkolenie z zakresu badania mięsa świń, dzików, koni i nutrii metodą wytrawiania próby zbiorczej z zastosowaniem metody magnetycznego mieszania	WCKP Puławy		1		wykorzystano w praktyce
18.	Szkolenie dotyczące wystąpienia przypadków wysoce zjadliwej grypy ptaków (HPAI)	PIW Sławno		3		wykorzystano w praktyce
19.	Szkolenie dla hodowców trzody chlewnej w sprawie wniosków do Komisji Europejskiej o uznanie regionów woj. Zachodniopomorskiego za urzędowo wolne od. Ch. Aujeszkiego	PIW Sławno		2		wykorzystano w praktyce
20.	Szkolenie dla właścicieli przedsiębiorstw akwakultur. Certyfikacja przesylek zwierząt akwakultury, zwalczanie chorób zakaźnych zwierząt akwakultury, programu nadzoru	PIW Koszalin PIW Sławno		3		wykorzystano w praktyce
21.	Szkolenie z zakresu zwalczania ognisk gruźlicy bydła wykrytych w 2015r.	Zachodnia Izba Rolnicza		2		wykorzystano w praktyce
22.	Szkolenie z zakresu sytuacji epizootycznej ASF w Polsce	PIW Sławno		2		wykorzystano w praktyce
	<u>PIW Świnoujście</u>					
1.	„Ogólnopolska Konferencja Dermatologiczna”	ZILW	0	1	1	W bieżącej pracy w Inspekcji Weterynaryjnej
2.	„Prawodawstwo weterynaryjne, w tym przepisy o Inspekcji Weterynaryjnej, o kontroli weterynaryjnej w handlu, o produktach pochodzenia zwierzęcego w zakresie informacji o zasadach i trybie wystawiania świadectw zdrowia i dokumentów weterynaryjnych związanych z ich wystawianiem”	WIW Szczecin	0	3	3	
3.	„Szkolenie wynikające z aktualnych potrzeb związanych z nową legislacją lub sytuacją epidemiologiczną”	PIW PIB Puławy	0	1	1	
4.	„Nowy moduł Vetlink”	WIW Szczecin	0	1	1	
5.	„Lekarz weterynarii wśród zwierząt nieudomowionych, teoria, praktyka, prawo. Rola Inspekcji Weterynaryjnej w zakresie aktualnych problemów związanych ze zwierzętami nieudomowionymi”	Fundacja Egzotyka	0	2	2	
6.	„Wiedza o chorobach pszczół jest ważniejsza niż produkty pszczelarskie”	PIW Wałcz	0	1	1	
7.	„Substancje dodatkowe, aromaty dymu wędzarniczego i enzymy w środkach spożywczych pochodzenia zwierzęcego”	WIW Poznań	0	1	1	
8.	„Racjonalne stosowanie produktów leczniczych weterynaryjnych”	ZILW	0	2	2	
9.	„Szkolenie z CBDK i dostępu do aplikacji systemowej”	PZHK	0	1	1	

10.	„Sesja naukowo-szkoleniowa dotycząca wysoce zjadliwej grypy ptaków”	PIW PIB Puławy	0	1	1	
	<u>PIW Stargard</u>					

1	Szkolenie wynikające z aktualnych potrzeb związanych z nową legislacją lub sytuacją epidemiologiczną	Państwowy instytut Weterynaryjny Państwowy Instytut Badawczy w Puławach		1		
2	Prawodawstwo weterynaryjne, w tym przepisy o IW, o kontroli weterynaryjnej w handlu o produktach poch. Zw.	Wojewódzki Inspektorat Weterynarii w Szczecinie		1		
3	Lekarz weterynarii wśród zwierząt nieudomowionych, teoria, praktyka, prawo. Rola IW w zakresie aktu. Problemów zwi. Ze zwier. nieudomowionymi	Fundacja na rzecz Rozwoju Terrarystyki Egzotyka		2		
4	Analiza ryzyka i dynamika rozprzestrzeniania się infekcji i intoksykacji w populacji zwierząt	Państwowy instytut Weterynaryjny Państwowy Instytut Badawczy w Puławach		1		
5	Włośnica w nauce i praktyce	Państwowy instytut Weterynaryjny Państwowy Instytut Badawczy w Puławach		1		
6	Unijny system powiadamiania i kontroli przemieszczania żywych zwierząt oraz niektórych prod. Poch. Zwierz. TRACES	Wojewódzki Inspektorat Weterynarii w Szczecinie		1		
7	Racjonalne stosowanie produktów leczniczych weter.	Izba Lekarsko-Weterynaryjna		1		
8	Substancje dodatkowe, aromaty dymu wędzarniczego i enzymy w śr. Spożywczych poch. Zwierz. Zasady stosowania w U.E.	Wojewódzki Inspektorat Weterynarii w Poznaniu		1		
9	Prawna Ochrona Zwierząt	Kancelaria Prawna Result Warszawa		1		
10	Dobrostan zwier. Oraz zagrożenia w przemyśle paszowym	Biuro Promocji i Jakości Warszawa		1		
	<u>PIW Szczecin</u>					
1	Zdrowe zwierzęta - zdrowa żywność	Uniwersytet Przyrodniczy w Poznaniu		1		
2	Szkolenie z zakresu produktów rybołówstwa	PIW Białogard		2		
3	Badanie pozostałości chemicznych w żywności i u zwierząt	WCKP Puławy		1		

4	Zwalczanie wybranych chorób zakaźnych przeźuwaczy	WCKP Puławy		1		
5	Rola Inspekcji Weterynaryjnej w zakresie aktualnych problemów związanych ze zwierzętami nieudomowionymi	WIW szczecin		2		
6	Włośnica w nauce i praktyce	GIW, WCKP		2		
7	Choroby pszczół	PIW Walcz		2		
8	Wymagania weterynaryjne oraz nadzór nad materiałem biologicznym	WCKP Puławy		1		
9	Konferencja Przetwórców Ryb poświęcona optymalizacji współpracy pomiędzy Inspekcją Weterynaryjną a przedsiębiorcami branży przetwórstwa ryb	GIW		1		
10	Substancje dodatkowe, aromaty dymu wędzarniczego i enzymy w środkach spożywczych pochodzenia zwierzęcego – zasady stosowania i kontroli wg przepisów Unii Europejskiej	WIW Poznań		1		
11	Nadzorowanie wyposażenia, spójność pomiarowa, zapewnienie jakości badań. Wymagania PCA:DA-05 i znowelizowanego DA-06 oraz DA-07	CE2 Centrum Edukacji		1		
12	Konferencja Farmaceutyczna	Zachodniopomorska Izba Lekarska - Farmaceutyczna		1		
13	Wysoko Zjadliwa grypa ptaków H5N8	WCKP Puławy		1		
14	Konferencja ASF	WCKP Puławy		1		
	<u>PIW Szczecinek</u>					
1	Szkolenie TPDW (narada)	ZWLW Szczecin		1		W pracy zawodowej
2	Szkolenie HACCP techniki	ZWLW Szczecin		1		W pracy zawodowej
3	Zagrożenia mikrobiologiczne w produkcji żywności pochodzenia zwierzęcego.	PIW w Puławach		1		j.w
4	Prawodawstwo weterynaryjne w tym przepisy o Inspekcji Weterynaryjnej o kontroli produktach pochodzenie zwierzęcego.	ZWLW Szczecin		2		j.w
5	Szkolenie z aktualnych potrzeb związanych z nową legislacją lub sytuacją epidemiologiczną	PIW w Puławach		2		j.w
6	Szkolenie dotyczące zwierząt nieudomowionych, teoria, praktyka i prawo. Rola Inspekcji Weterynaryjnej	Fundacja na Rzecz Rozwoju Terrarystyki „Egzotyka”		1		j.w
7	Gospodarka pasieczna w aspekcie zapobiegania chorobom pszczół.	ZWLW Szczecin		3		j.w
8	Wymagania weterynaryjne przy produkcji mięsa przeznaczonego na własny użytek.	Zachodniopomorski Ośrodek Doradztwa Rolniczego		1		j.w

9	Szkolenie dot. dodatków do żywności stosowanych w przemyśle.	WIW Poznań		1		j.w
10	Racjonalne stosowanie produktów leczniczych weterynaryjnych.	Zachodniopomorska Izba Lekarsko-Weterynaryjna		2		j.w
11	Szkolenie HPAI	PIW Puławy		1		j.w
12	Szkolenie dotyczące higieny wody.	ZWLW i WSSE w Szczecinie		1		j.w
	<u>PIW Choszczno</u>					
1	„Racjonalne stosowanie produktów leczniczych weterynaryjnych”	Zachodniopomorska Izba Lekarsko-Weterynaryjna w Szczecinie	0	1	1	PRAKTYKA CODZIENNA
2	„Substancje dodatkowe, aromaty dymu wędzarniczego i enzymy w środkach spożywczych pochodzenia zwierzęcego – zasady stosowania i kontroli wg przepisów Unii Europejskiej”	Wielkopolski Wojewódzki Lekarz Weterynarii w Wojewódzkim Inspektoracie Weterynarii w Poznaniu	0	1	1	PRAKTYKA CODZIENNA
3	Wyszukiwanie, przeglądanie, korygowanie i uzupełnianie danych w centralnej Bazie Koniowatych	Polski Związek Hodowców Koni	0	1	1	PRAKTYKA CODZIENNA
	<u>PIW Łobez</u>					
1.	Etyczne i prawne aspekty ochrony dobrostanu zwierząt	Uniuersytek Przyrodniczy we Wrocławiu		2	2	prawidłowy
2.	Lekarz weterynarii wśród zwierząt nieudomowionych, teoria, praktyka, prawo, rola Inspekcji Weterynaryjnej w zakresie aktualnych problemów związanych ze zwierzętami nieudomowionymi	Rada Studiów specjalistycznych- “Choroby zwierząt nieudomowionych” w Szczecinie		2	2	prawidłowy
3.	Racjonalne stosowanie produktów leczniczych weterynaryjnych	Zachodniopomorska Izba Lekarsko-weterynaryjna w Szczecinie	0	2	2	prawidłowy
4.	Zastosowanie Fizjoterapii w medycynie weterynaryjnej	Zachodniopomorska Izba Lekarsko-weterynaryjna w Szczecinie	0	1	1	prawidłowy
5.	Prawo weterynaryjne, w tym przepisy o Inspekcji Weterynaryjnej, o kontroli weterynaryjnej w handlu, o produktach pochodzenia zwierzęcego w zakresie informacji o zasadach i trybie wystawiania świadectw zdrowia i dokumentów	IW WIW w Szczecinie	0	2	2	prawidłowy

	weterynaryjnych związanych z ich wystąpieniem					
6.	Opracowanie prawidłowej dokumentacji HACCP	Centrum Administracji Biznesu	0	2	2	prawidłowy
7.	Substancje dodatkowe, aromaty dymu wędzarniczego i enzymy w środkach spożywczych pochodzenia zwierzęcego – zasady stosowania i kontroli wg przepisów UE	Wielkopolski Wojewódzki Lekarz Weterynarii w Poznaniu	0	1	1	prawidłowy
8.	System HACCP dla inspektorów weterynaryjnych nadzorujących żywność pochodzenia zwierzęcego z elementami auditu	PIW-PIB Puławy	0	2	2	prawidłowy
9.	Badanie mięsa świń, dzików, koni i nutrii metodą wytrawiania próby zbiorczej z zastosowaniem metody magnetycznego mieszania	PIW-PIB Puławy	0	1	1	prawidłowy
10.	Zasady gospodarowania majątkiem trwałym i jego inwentaryzacja w IW	Platforma Edukacyjna Projekt-System Skierniewice	0	1	1	prawidłowy

Zbiornicze zestawienie szkoleń innych, niż szkolenia w służbie cywilnej****

Tabela 13

LP	TYTUŁ	PODMIOT PROWADZĄCY	LICZBA PRZESZKOLONYCH PRACOWNIKÓW			SPOSÓB WYKORZYSTANIA ZDOBYTEJ WIEDZY
			WIW	PIWy	Łącznie	
	<u>PIW Kołobrzeg</u>					
1	Kurs przygotowujący na uprawnienia energetyczne SEP	Centrum Edukacji Zawodowej		1	1	Wiedza wykorzystywana przy wywiązywaniu się z obowiązków służbowych
	<u>PIW Pырzyce</u>					
1	Instrukcja kancelaryjna i archiwizacja dokumentów oraz zarządzanie czasem w archiwum zakładowym 2016	LADDER		1	1	W PRAKTYCE
	<u>PIW Stargard</u>					
1	Instrukcja kancelaryjna	Centrum Edukacji i Zarządzania Szczecin		1		

Zbiorcze zestawienie szkoleń dla lekarzy wyznaczonych zorganizowanych w województwie

Tabela 14

LP	TYTUŁ	PODMIOT PROWADZĄCY	LICZBA PRZESZKOLONYCH LEKARZY WYZNACZONYCH	SPOSÓB WYKORZYSTANIA ZDOBYTEJ WIEDZY
	POWIATY			
	<u>PIW Wałcz</u>			
1	Szkolenie kaskadowe dla pracowników IW PIW Wałcz. Przegląd zarządzania TPDW	PIW Wałcz	2	Zdobyta wiedza jest wykorzystywana do prawidłowej realizacji wyznaczonych zadań
2	Instrukcja Głównego Lekarza Weterynarii nr GIWpr-02010-8/2016 z dnia 8 lutego 2016r. w sprawie postępowania przy podejrzeniu, potwierdzeniu i zwalczaniu w stadzie bydła oraz przy prowadzeniu badań kontrolnych gruźlicy bydła. Instrukcja Głównego Lekarza Weterynarii nr GIWpr-02010-9/2016 z dnia 8 lutego 2016r. w sprawie postępowania przy podejrzeniu, potwierdzeniu i zwalczaniu w stadzie bydła oraz przy prowadzeniu badań kontrolnych brucelozy	PIW Wałcz	2	j.w
3	Zmiany w dokumentacji systemu zarządzania TPDW wrowadzone 15.04.2016	PIW Wałcz	2	j.w
4	Zmiany w edycji nr 6 Księgi zarządzania Pracowni diagnostyki włośnicy, wprowadzone 10.05.2016r.	PIW Wałcz	2	j.w
5	Afrykański pomór świń (ASF) – realne zagrożenie : nowe ogniska, źródła zagrożenia, omówienie jednostki chorobowej: objawy, diagnostyka, zwalczanie, zapobieganie, zasady bioasekuracji, przepisy związane z ASF. Pobieranie próbek, do badań monitoringowych (wymogi związane z pobieraniem próbek do badań PCR oraz krwi). Procedura zgłaszania podejrzenia wystąpienia ASF w gospodarstwach utrzymujących świnię; analiza otrzymanych materiałów poglądowych. Badanie przed i poubojowe świń w aspekcie podejrzenia wystąpienia ASF.	PIW Wałcz	4	j.w
6	Sprawdzenie wiadomości wyznaczonych lekarzy weterynarii w zakresie obowiązujących przepisów Unii Europejskiej oraz przepisów krajowych.	PIW Wałcz	5	
	<u>PIW Koszalin</u>			
1	Szkolenie „Zadania urzędowego nadzoru w zakładach uprawnionych na rynki państw trzecich w których obowiązują wymagania prawa żywnościowego USA”	Polskie Towarzystwo Nauk Weterynaryjnych Oddział Łomżyńsko-Ostrołęcki, Północno-Wschodnia Izba Lekarsko - Weterynaryjna	1	w realizacji wyznaczonych zadań
2	Szkolenie w zakresie Anisakis spp. w rybach i	PIW - PIB Puławy	2	w realizacji wyznaczonych zadań

	produktach rybołówstwa”			
3	Staż z zakresu higieny środków spożywczych pochodzenia zwierzęcego	PIW Szczecin Animex Food Sp zoo, Drobimex Sp zoo	1	w realizacji wyznaczonych zadań
4	Szkolenie lek. wet. wyznaczonych do badania zwierząt umieszczanych na rynku, przeznaczonych do wywozu oraz wystawiania świadectw zdrowia	IW PIW Koszalin	8	w realizacji wyznaczonych zadań
5	Szkolenie z zakresu zasad certyfikacji wysyłek produktów pochodzenia zwierzęcego przeznaczonych do eksportu na rynek krajów trzecich	IW PIW Koszalin	2	w realizacji wyznaczonych zadań
6	Szkolenie z zakresu ASF	IW PIW Koszalin	7	w realizacji wyznaczonych zadań
7	Szkolenie z zakresu ASF – epidemiologia, patogeneza, objawy kliniczne, zgłaszanie podejrzeń wystąpienia choroby	IW PIW Koszalin	8	w realizacji wyznaczonych zadań
8	Szkolenie „Realizacja obowiązków urzędowych lek. wet. wyznaczonych do nadzoru nad przestrzeganiem przepisów o ochronie zwierząt w trakcie uboju oraz przedsiębiorców prowadzących rzeźnię w zakresie objętym regulacje 1099/20019, a w szczególności omówienie kwestii realizacji oraz nadzoru nad realizacją standardów procedur operacyjnych”	IW PIW Koszalin	5	w realizacji wyznaczonych zadań
9	Szkolenie „Aktualna sytuacja epizootyczna w zakresie HPAI” „Aktualna sytuacja epizootyczna w zakresie ASF” „Nadzór nad dobrostanem w rzeźni”	IW PIW Koszalin	11	w realizacji wyznaczonych zadań
	<u>PIW Gryfino</u>			
1	Badania monitoringowe bydła oraz monitoring CH. Aujeszkiego	PLW w Gryfino	6	
2	Bioasekuracja dotycząca HPAI i ASF	PLW W Gryfinie	6	
	<u>PIW Świdwin</u>			
1	Badanie mięsa na użytek własny	PIW Świdwin	3	Realizacja bieżących zadań
2	Afrykański pomór świń	PIW Świdwin	7	Realizacja bieżących zadań
3	Afrykański pomór świń – szkolenie nr 2	PIW Świdwin	8	Realizacja bieżących zadań
4	Wysoce zjadliwa grypa ptaków (HPAI)	PIW Świdwin	4	Realizacja bieżących zadań
	<u>PIW Sławno</u>			
1.	Sytuacja epizootyczna ASF w Polsce. Zasady bioasekuracji.	PIW Sławno	7	wykorzystano w praktyce
2.	Sytuacja epizootyczna w Polsce – zasady bioasekuracji w gospodarstwach utrzymujących trzodę chlewną.	PIW Sławno	10	wykorzystano w praktyce
3.	Sprawowanie kontroli doraźnych w zakładach produkujących żywność pochodzenia zwierzęcego	PIW Sławno	6	wykorzystano w praktyce
4.	Zasady prowadzenia monitoringu chorób zakaźnych zwierząt. Zmiany dotyczące wystawiania świadectw zdrowia dla świń oraz ich znakowania	PIW Sławno	8	wykorzystano w praktyce
5.	Sytuacja epizootyczna HPAI w Polsce. Zasady bioasekuracji.	PIW Sławno	7	wykorzystano w praktyce

	<u>PIW Szczecinek</u>			
1	Badania monitoringowe 2016	PLW w Szczecinku	5	W czasie działań podjętych w terenie
2	Rozporządzenie dot. programu ASF, aneks nr 1 –zwalczanie BSE	PLW w Szczecinku	6	W czasie działań podjętych w terenie
3	Zasady postępowania w wypadku podejrzenia choroby ASF	PLW w Szczecinku	12	W czasie działań podjętych w terenie
4	Epidemiologia patogenu i objawy kliniczne ASF	PLW w Szczecinku	8	W czasie działań podjętych w terenie
5	Świadectwa zdrowia dla świń po zmianach przepisów	PLW w Szczecinku	4	W czasie działań podjętych w terenie

****Proszę nie wymieniać: służby przygotowawczej, szkoleń BHP oraz szkoleń obronnych.

W 2016 roku 4 pracowników IW w województwie ukończyło specjalizację weterynaryjną z następujących zakresów*****:

Tabela 15

LP	TYTUŁ SPECJALIZACJI	UCZELNIA	LICZBA PRACOWNIKÓW, KTÓRZY UZYSKALI DYPLOM SPECJALISTY		
			WIW	PIWy	Łącznie
1	PIW Kołobrzeg Epizootiologia i administracja weterynaryjna	Weterynaryjne Centrum Kształcenia Podyplomowego	0	1	1
2	PIW Sławno Epizootiologia i administracja weterynaryjna	PIW PIB Puławy	0	1	1
3	PIW Stargard Epizootiologia i administracja weterynaryjna	PIW PIB Puławy	0	2	2
				4	4

*****Zakresy specjalizacji weterynaryjnych określono w rozporządzeniu Ministra Rolnictwa i Gospodarki Żywnościowej z dnia 28 listopada 1994 r. w sprawie trybu i szczegółowych zasad uzyskania tytułu specjalisty przez lekarza weterynarii (Dz. U. Nr 131, poz. 667 z późn. zm.).

4. Finansowanie Inspekcji Weterynaryjnej w województwie

Wykonanie budżetu Inspekcji Weterynaryjnej w województwie

w roku 2016.

Tabela 16

Dochody budżetowe w 2016 roku (w złotych).

JEDNOSTKA	DOCHODY BUDŻETOWE			Procent wykonania (2:1)
	Planowane (wg ustawy budżetowej na rok 2016)	Wykonane na 31.12.2016 r.	Należności *)	
	1	2	3	
GIW - rozdz. 01021				0
GrIW - rozdz. 01035				0
WIW – rozdz. 01033	1 290 000	854 904	39 091	66,28%
PIW na terenie województwa – rozdz. 01034	13 563 000	14 608 050	1 213 645	107,71%
IW na terenie województwa – łącznie	14 853 000	15 462 954	1 252 736	104,11%
OGÓLEM				

*w powyższej tabeli prosze uwzględnić należności - według stanu na 31.12.2016 r. nieuregulowane

Tabela 17. Finansowanie zadań Inspekcji Weterynaryjnej w 2016 r.

JEDNOSTKI	Plan po zmianach (środki otrzymane)				Wykonanie wydatków						Zobowiązania
	Plan po zmianach	w tym			wykonanie OGÓŁEM (ustawa + rezerwy celowe)		w tym				
		Ogółem (ustawa+ rezerwy celowe)	ustawa budżetowa	Rezerwa celowa na zwalczanie chorób zakaźnych zwierząt – pozycja 12			Rezerwy inne, w tym rezerwy celowe	Rezerwa celowa na zwalczanie chorób zakaźnych zwierząt – pozycja 12		Rezerwy inne, w tym rezerwy celowe	
	w zł	w zł	w zł	w zł	w zł	%	w zł	%	w zł	%	
1	2	3	4	5	6 (5:1)	7	8 (7:3)	9	10 (9:4)	11	
rozdział 01021 GIW + rozdział 01079 GIW						#DZIEL/0!		#DZIEL/0!		0	
rozdział 01022 razem, w tym:	9 577 000	935 000	8 642 000	0	3 658 635	38,21%	2 764 295	31,99%	0	0	19 052
rozdział 01022 WIW	675 970	405 970	270 000	0	652 472	96,52%	270 000	100%	0	0	4 281
rozdział 01022 PIW	8 901 030	529 030	8 372 000	0	3 006 163	33,78%	2 494 295	29,80%	0	0	14 771
rozdział 01022 GrIW											
rozdział 01035 GrIW											
rozdział 01033 WIW	10 448 000	8 967 000	1 481 000	0	10 321 088	98,79%	1 396 376	94,29%	0	0	523 670

rozdział 01034 PIW	29 860 100	26 002 000	3 858 100	0	29 140 893	97,60%	3 200 541	82,96%	0	0	2 314 726
OGÓLEM											

*w powyższej tabeli prosze uwzględnić wszystkie zobowiązania

Część II – Realizacja zadań Inspekcji Weterynaryjnej na terenie województwa, w roku objętym sprawozdaniem

1. Nadzór nad ochroną zdrowia zwierząt

Realizacja kontroli urzędowych w obszarze ochrony zdrowia zwierząt

Tabela 1

JEDNOSTKA	KONTROLE PLANOWANE				
	Liczba kontroli planowanych	Liczba kontroli zrealizowanych	Przyczyny braku realizacji kontroli planowanych		
			Zaprzestanie lub zawieszenie prowadzenia działalności przez podmioty	Niewystarczające zasoby kadrowe	Konieczność wykonania kontroli nieplanowanych
PIW 3201	380	380	-	-	-
PIW 3202	20	20	-	-	-
PIW 3203	9	9	-	-	-
PIW3204	136	132	4	-	-
PIW3205	58	57	1	-	-
PIW 3206	89	88	1	-	-
PIW 3207	72	72	-	-	-
PIW 3208	50	50	-	-	-
PIW 3209 i 3261	162	159	3	-	-
PIW 3210	44	44	-	-	-
PIW 3212	34	34	-	-	-
PIW 3213	109	96	13	-	-
PIW 3214	105	101	4	-	-
PIW 3215	45	45	-	-	-
PIW 3216	102	102	-	-	--
PIW 3217	57	51	3	3 kontrole niewykon	-

				ane przez pracowni ka IW	
PIW 3218	35	35	-	-	-
PIW 3262 i 3211	78	78	-	-	-
PIW 3263	30	30	-	-	-
Województwo - ogółem	1615	1583	29	3	

Tabela 2

JEDNOSTKA	KONTROLE POZAPLANOWE
PIW 3201	0
PIW 3202	6
PIW 3203	143
PIW3204	103
PIW3205	0
PIW 3206	137
PIW 3207	265
PIW 3208	4
PIW 3209 i 3261	1554
PIW 3210	12
PIW 3212	36
PIW 3213	45
PIW 3214	21
PIW 3215	14
PIW 3216	141
PIW 3217	27
PIW 3218	5
PIW 3262 i 3211	28
PIW 3263	2
Województwo -	2543

ogótem	
--------	--

Wyniki kontroli urzędowych w obszarze ochrony zdrowia zwierząt

Tabela 3

L.P	RODZAJE STWIERDZONYCH NARUSZEŃ(<i>proszę wymienić poszczególne kategorie</i>)	LICZBA PODMIOTÓW			DZIAŁANIA PODJĘTE W WYNIKU PRZEPROWADZONE J KONTROLI (liczba)		
		Łącznie	Podmioty, w których dany rodzaj naruszenia stwierdzono 1 raz w roku objętym sprawozdaniem	Podmioty, w których dany rodzaj naruszenia stwierdzono kilkakrotnie w roku objętym sprawozdaniem	Decyzja administracyjna	Kary pieniężne	Skierowanie do organów ścigania
1	Brak wydzielonego miejsca do przechowywania środków dezynfekcyjnych, brak zabezpieczenia przed dostępem osób niepowołanych	35	35	-	-	-	-
2	Brak środków dezynfekcyjnych w ilości niezbędnej do przeprowadzania bieżącej dezynfekcji	60	60	-	-	-	-
3	Brak wydzielonego miejsca do składowania obornika	3	3	-	-	-	-
4	Brak właściwego miejsca do przetrzymywania produktów leczniczych weterynaryjnych, brak zabezpieczenia przed dostępem osób niepowołanych	28	28	-	1	-	-
5	Brak mat dezynfekcyjnych w liczbie zapewniającej zabezpieczenie wejść i wjazdów do gospodarstwa w przypadku wystąpienia zagrożenia epizootycznego	43	43	-	1	-	-
6	Brak zabezpieczenia budynków przed dostępem zwierząt innych niż utrzymywane w gospodarstwie	45	42	3	2	-	-
7	Brak tablic ostrzegawczych z napisem „Osobom nieupoważnionym wstęp wzbroniony” przy wejściach do budynków, w których utrzymywane są zwierzęta	53	52	1	-	-	-
8	Brak odpowiedniej czystości budynków	53	53	-	1	-	-
9	Brak szczepienia psów przeciwko wściekliznie	341	338	3	11	227	-

10.	Naruszenie przepisów dotyczących zasad wprowadzania zwierząt lub produktów ze zwierząt na rynek	3	3	-	1	-	1
11.	Podejrzenie chorób zakaźnych zwierząt	458	458	-	96	-	-
13	Kupno/sprzedaż świń bez wymaganego świadectwa	10	10	-	6	-	2
14	Kupno/sprzedaż świń nieoznakowanych	8	8	-	5	1	1

W wyniku stwierdzenia naruszenia prawodawstwa weterynaryjnego nałożonych zostało mandatów karnych na sumę **31460 zł**, w tym z art. 85 ust. 1a ustawy z dnia 11 marca 2004 r. o ochronie zdrowia zwierząt oraz zwalczaniu chorób zakaźnych zwierząt (Dz. U. z 2014 r. poz. 1539, z późn. zm.) **28210 zł**.

Liczba wykonanych badań monitoringowych (kontrolnych) w kierunku poszczególnych jednostek chorobowych

Tabela 4

Nazwa choroby	Gatunek	Liczba przebadanych stad	Liczba przebadanych zwierząt
Pryszczycza	Bydło	198	210
	Świnie	0	0
Choroba pęcherzykowa świń	Świnie	184	200
Klasyczny pomór świń	Świnie	373	418
	Dziki	-	3830
TSE (BSE/Scrapie)	Bydło	97	1221
	Owce	18	162
	Kozy	9	139
Gruźlica bydła	Bydło	947 (w tym 7 – uznanie urzędowej wolności)	29467 (w tym 122 - doch. epizootyczne i 192 – uznanie urzędowej wolności)
Brucelozą bydła	Bydło	811	13677

		(w tym 1 stado zbadane z podejrzenia – stwierdzenie brucelozy u dziecka)	(w tym 7 sztuk zbadanych z podejrzenia – stwierdzono brucelozę u dziecka)
Bruceloza kóz i owiec	Owce i kozy	144 (w tym 2 stada zbadane z podejrzenia – stwierdzenie brucelozy u dziecka)	1195 (w tym 30 sztuk zbadanych z podejrzenia – stwierdzono brucelozę u dziecka)
Enzootyczna białaczka bydła	Bydło	2094	33013
Wścieklizna lisów wolno żyjących	Lisy	x	0
Choroba niebieskiego języka	Bydło	131	583
	Owce	101	533
IBR/IPV	Bydło	84	294
Gorączka Q	Bydło	25	33
	Owce i kozy	64	255

W 2016 r. na terytorium województwa wystąpiły następujące choroby zakaźne zwierząt podlegające obowiązkowi zwalczania*:

Tabela 5

NAZWA CHOROBY	LICZBA OGNISK	LICZBA CHORYCH LUB ZAKAŻONYCH** ZWIERZĄT (w sztukach, jeżeli nie wskazano inaczej)	GATUNEK
gruźlica	1	1	bydło
grypa ptaków	1	6	kaczka, mewa
grypa ptaków	1	5	kaczka
grypa ptaków	1	1	mewa srebrzysta
grypa ptaków	1	3	mewa srebrzysta
wścieklizna	2	2	nietoperz, mroczek późny
zakaźna martwica układu krwiotwórczego ryb łososiowatych - IHN	2	1178,962 sztuk	pstrąg tęczowy

zakaźna martwica układu krwiotwórczego ryb łososiowatych - IHN	1	55000 kg	pstrąg tęczowy
zgnilec amerykański pszczoł	1	36	pszczoła

*-Wykaz chorób został określony w załączniku II do ustawy z dnia 11 marca 2004 r. o ochronie zdrowia zwierząt oraz zwalczaniu chorób zakaźnych zwierząt

**- w zależności od choroby

W 2016 r. na terytorium województwa wystąpiły następujące choroby zakaźne zwierząt podlegające obowiązkowi rejestracji*:

Tabela 6

NAZWA CHOROBY	LICZBA OGNISK	LICZBA CHORYCH LUB ZAKAŻONYCH** ZWIERZĄT (w sztukach, jeżeli nie wskazano inaczej)	GATUNEK
paratuberkuloza	4	6	bydło
salmonelloza (Salmonella Enteritidis)	9	243297	kura
salmonelloza (Salmonella Typhimurium)	2	13715	gęś
Salmonelloza (Salmonella Typhimurium)	1	8669	kura
Salmonelloza (Salmonella Typhimurium)	1	5257	indyk
włośnica	199	199	dzik
włośnica	2	4	świnia
warroza	173	6823	pszczoła
BVD/MD	5	69	bydło
IBR/IPV	9	30	bydło

*-Wykaz chorób został określony w załączniku III do ustawy z dnia 11 marca 2004 r. o ochronie zdrowia zwierząt oraz zwalczaniu chorób zakaźnych zwierząt

**- w zależności od choroby

W celu likwidacji wścieklizny u lisów wolno żyjących, corocznie wojewódzcy lekarze weterynarii przeprowadzają akcje szczepień tych zwierząt przeciwko wściekliznie na terenie administrowanych przez nich województw. Podczas szczepienia lisów w roku 2016 na terenie województwa nie przeprowadzono akcji szczepienia lisów wolno żyjących. Wyłożono następującą liczbę dawek szczepionki:

Tabela 7

	Całkowita liczba dawek szczepionki	Liczba dawek szczepionki/km ²
Akcja wiosenna	0 ^{a)}	0
Akcja jesienna	0 ^{b)}	0

^{a)}w tym dawek otrzymano bezpłatnie;

^{b)}w tym dawek otrzymano bezpłatnie.

2. Nadzór nad identyfikacją i rejestracją zwierząt

Sprawując nadzór w zakresie identyfikacji i rejestracji zwierząt organy Inspekcji Weterynaryjnej:

1) mają w szczególności prawo do bezpośredniego dostępu do danych zawartych w rejestrze prowadzonym przez Polski Związek Hodowców Koni, Polskie Towarzystwo Kuce Szetlandzkie w Imnie, Stowarzyszenie Hodowców i Użytkowników Kłusaków, Polski Związek Hodowców i Przyjaciół Wschodniopruskiego Konia Pochodzenia Trakeńskiego w Polsce oraz Polski Klub Wyścigów Konnych, dotyczących zwierząt z rodziny koniowatych, jak również do danych zawartych w rejestrze prowadzonym przez Agencję Restrukturyzacji i Modernizacji Rolnictwa, dotyczącym zwierząt gospodarskich oznakowanych oraz do dokonywania korekt i uzupełnień w Centralnej Bazie Danych Systemu IRZ, a także do wprowadzania do rejestru zwierząt gospodarskich oznakowanych informacji o statusie epizootycznym siedzib stad;

2) przeprowadzają kontrole na miejscu w siedzibie stada, w zakresie oznakowania i rejestracji zwierząt, w szczególności wypełniania obowiązku prowadzenia księgi rejestracji i wyposażenia bydła oraz koniowatych w paszporty;

3) wojewódzki lekarz weterynarii właściwy ze względu na siedzibę podmiotu prowadzącego rejestr koniowatych może przeprowadzać kontrole w miejscu prowadzenia działalności przez Polski Związek Hodowców Koni, Polskie Towarzystwo Kuce Szetlandzkie w Imnie, Stowarzyszenie Hodowców i Użytkowników Kłusaków, Polski Związek Hodowców i Przyjaciół Wschodniopruskiego Konia Pochodzenia Trakeńskiego w Polsce oraz Polski Klub Wyścigów Konnych w zakresie prowadzenia zgodnie z przepisami prawa rejestrów koniowatych.

Zgodnie z rozporządzeniem Komisji (WE) nr 1082/2003 z dnia 23 czerwca 2003 r. ustanawiającym szczegółowe zasady w celu wykonania rozporządzenia (WE) nr 1760/2000 Parlamentu Europejskiego i Rady w zakresie minimalnego poziomu kontroli przeprowadzanych w ramach systemu identyfikacji i rejestracji bydła Inspekcja Weterynaryjna przeprowadza każdego roku kontrole 3% siedzib stad bydła w skali kraju.

Raport z kontroli identyfikacji i rejestracji w siedzibach stad zwierząt z gatunku bydło przeprowadzonych w 2016r.

Tabela 8

Raport dotyczący rezultatów kontroli przeprowadzonych zgodnie z tytułem I rozporządzenia (WE) nr 1760/2000

1. Ogólne informacje o siedzibach stada i zwierzętach				
1.1 Łączna liczba zarejestrowanych siedzib stad bydła na początku okresu sprawozdawczego				
1.2 Łączna liczba siedzib stad bydła objętych kontrolą w okresie sprawozdawczym		150		
1.3 Łączna liczba zwierząt wg stanu rejestracji na początku okresu sprawozdawczego				
1.4 Łączna liczba objętych kontrolą zwierząt w okresie sprawozdawczym		2839		
2. Informacje o niezgodnościach z rozporządzeniem (WE) nr 1760/2000.				
2.1 Liczba siedzib stad, w których stwierdzono niezgodności		23		
2.2 Liczba siedzib stad, w których stwierdzono niezgodności dot. terminowości zgłoszeń		12		
2.3 Liczba siedzib stad, w których stwierdzono niezgodności dot. oznakowania bydła		10		
2.4 Liczba siedzib stad, w których stwierdzono niezgodności dot. paszportów bydła		5		
2.5 Liczba siedzib stad, w których stwierdzono niezgodności dot. księgi rejestracji bydła		7		
2.6 Inne		2		
3. Sankcje nałożone zgodnie z rozporządzeniem Komisji (WE) nr 494/98		Zwierzęta objęte sankcjami	Siedziby stad objęte sankcjami	
3.1 Ograniczenia przewozu pojedynczych zwierząt		0	0	
3.2 Ograniczenia przewozu wszystkich zwierząt z danej siedziby stada		19	1	
3.3 Zabicie zwierząt		0	0	
Ogółem		19	1	
4. Inne nałożone sankcje		Zwierzęta objęte sankcjami	Siedziby stad objęte sankcjami	Ogółem
4.1 Liczba wystawionych mandatów		56	13	14
4.2 Liczba wszczętych postępowań administracyjnych		24	2	2
4.3 Liczba wydanych decyzji administracyjnych		24	2	2

Raport z kontroli identyfikacji i rejestracji w siedzibach stad zwierząt z gatunków owce i kozy przeprowadzonych w 2016r.

Zgodnie z rozporządzeniem Komisji (WE) nr 1505/2006 z dnia 11 października 2006 r. wdrażającym rozporządzenie Rady (WE) nr 21/2004 w zakresie minimalnego poziomu kontroli prowadzonych w związku z identyfikacją i rejestrowaniem owiec i kóz, Inspekcja Weterynaryjna przeprowadza kontrole 3% siedzib stad owiec i kóz oraz 5% pogłowia zwierząt z ww. gatunków każdego roku w skali kraju.

Tabela 9

Raport z wyników kontroli przeprowadzonych w sektorze owiec i kóz dotyczących wymogów w zakresie identyfikacji i rejestrowania tych zwierząt zgodnie z rozporządzeniem (WE) nr 21/2004

1. Ogólne informacje o gospodarstwach, zwierzętach i kontrolach	
1.1. Łączna liczba zarejestrowanych siedzib stad owiec i kóz na początku okresu sprawozdawczego	
1.2. Łączna liczba skontrolowanych siedzib stad owiec i kóz	20
1.3. Ogólna liczba zarejestrowanych sztuk owiec i kóz na początku okresu sprawozdawczego	
1.4. Ogólna liczba skontrolowanych sztuk owiec i kóz	838
2. Stwierdzone niezgodności	
2.1 Liczba siedzib stad, w których stwierdzono niezgodności	7
2.2 Liczba siedzib stad, w których stwierdzono niezgodności dot. terminowości zgłoszeń	4
2.3 Ogólna liczba siedzib stad, w których stwierdzono niezgodności w zakresie identyfikacji owiec i kóz	4
2.4 Ogólna liczba siedzib stad, w których stwierdzono niezgodności w rejestrze owiec i kóz	3
2.5 Ogólna liczba siedzib stad, w których stwierdzono niezgodności dot. dokumentów przewozowych	1
2.6 Inne	1
3. Nałożone kary	
3.1 Liczba siedzib stad, na które nałożono kary	3
3.2 Liczba wystawionych mandatów	5
3.3 Liczba wszczętych postępowań administracyjnych	0
3.4 Liczba wydanych decyzji administracyjnych	0

Realizacja kontroli urzędowych w obszarze identyfikacji i rejestracji zwierząt (bydło, owce, kozy, świnie, konie)

Tabela 10

JEDNOSTKA IW	KONTROLE PLANOWANE					
	Liczba kontroli planowanych	Liczba kontroli zrealizowanych	Przyczyny braku realizacji kontroli planowanych			
			Zaprzestanie lub zawieszenie prowadzenia działalności przez podmioty	Niewystarczające zasoby kadrowe	Konieczność wykonania kontroli nieplanowanych	Konieczność wykonywania dodatkowych zadań
	172	172	0	0	0	0

JEDNOSTKA IW	KONTROLE POZAPLANOWE (Liczba przeprowadzonych kontroli)
	216

3. Nadzór nad ochroną zwierząt

Ważnym elementem działalności i realizacji przez Inspekcję Weterynaryjną zadań ustawowych jest prowadzony przez nią nadzór nad przestrzeganiem przepisów o ochronie zwierząt.

Inspekcja Weterynaryjna na mocy ustawy z dnia 21 sierpnia 1997 r. o ochronie zwierząt pełni nadzór nad przestrzeganiem ww. przepisów w odniesieniu do wszystkich miejsc przebywania zwierząt. Regularnym kontrolom podlegają podmioty prowadzące działalność nadzorowaną w rozumieniu ustawy z dnia 11 marca 2004 r. o ochronie zdrowia zwierząt oraz zwalczaniu chorób zakaźnych zwierząt., natomiast pozostałe miejsca utrzymania zwierząt podlegają kontrolom doraźnym.

Inspekcja Weterynaryjna kontroluje gospodarstwa utrzymujące zwierzęta, sprawdzając przestrzeganie przepisów o ochronie zwierząt, ze szczególnym uwzględnieniem gospodarstw utrzymujących świnie, cielęta i kury nieśne.

Raport z kontroli gospodarstw utrzymujących zwierzęta gospodarskie

Tabela 11

System utrzymania	Kury nioski				Cieleta	Świnie	Brojlery
	Wolny wybieg	Ściółka	Kl. Wzbogacone	Kl. niewzbogacone			
Liczba gospodarstw	17	23	6	0	4403	3849	188
Liczba skontrolowanych gospodarstw	7	10	6	0	248	221	84
Liczba gospodarstw w których stwierdzono nieprawidłowości	1	1	1	0	42	45	17
Liczba stwierdzonych nieprawidłowości dotyczących:							
personelu	0	0	0		0	0	0
dozoru właścicielskiego	0	0	0		2	0	0
prowadzenia rejestrów	1	1	0		15	16	11
swobody ruchu	0	0	0		8	1	0
wystarczającej przestrzeni	0	0	0		6	4	6
budynków i pomieszczeń	0	0	1		29	23	10
minimalnego oświetlenia	0	0	0		1	10	3
powierzchni podłogi						2	0
materiału manipulacyjnego						4	
sprzętu	0	0	0		0	0	0
paszy, wody i innych	0	0	0		10	12	0
poziomu hemoglobiny					0		
paszy bogatej we włókno					0	0	
okaleczeń	0	0	0		0	1	0
metod chowu	0	0	0		0	0	0
Suma stwierdzonych nieprawidłowości	1	1	1		71	73	30

	Bydło z wyj. cieląt	Owce	Kozy	Kury z wyjątkiem niosek brojlerów	Ptaki bezzębień owe	Kaczki	Gęsi	Zwierzęta futerkowe	Indyki	Inne
Liczba gospodarstw	4905	288	268	81	2	9	26	83	39	604
Liczba skontrolowanych gospodarstw	294	28	21	31	1	2	4	51	7	51
Liczba gospodarstw w których stwierdzono nieprawidłowości	55	4	2	2	0	1	0	4	0	21
Liczba stwierdzonych nieprawidłowości dotyczących:										
personelu	0	0	0	0	0	0	0	0	0	0
dozoru właścicielskiego	1	1	0	0	0	0	0	0	0	1
prowadzenia rejestrów	14	3	2	1	0	1	0	1	0	8
swobody ruchu	5	0	0	0	0	0	0	0	0	3
budynków i pomieszczeń	35	3	0	1	0	0	0	3	0	6
sprzętu	1	0	0	0	0	0	0	0	0	3
paszy, wody i innych	15	1	0	0	0	0	0	0	0	2
okaleceń	0	0	0	0	0	0	0	0	0	0
metod chowu	1	0	0	0	0	0	0	0	0	1
Suma stwierdzonych nieprawidłowości	72	8	2	2	0	1	0	4	0	24

W zakresie nadzoru nad przestrzeganiem przepisów o ochronie zwierząt w transporcie, Inspekcja Weterynaryjna prowadzi rejestry przewoźników oraz środków transportu zatwierdzonych do długotrwałego transportu, a także przeprowadza kontrole załadunku oraz rozładunku zwierząt, podczas transportu drogowego, w miejscach docelowych, w punktach skupu, miejscach wysyłki, punktach kontroli i punktach przeładunku. Kontrole muszą obejmować odpowiednią liczbę zwierząt transportowanych każdego roku.

Roczny raport z kontroli środków transportu wykorzystywanych do przewozu zwierząt pod względem dobrostanu zwierząt.

Rodzaje niedyskryminujących kontroli przeprowadzonych na podstawie art. 27 ust. 1 rozporządzenia (WE) nr 1/2005.

Tabela 12

Województwo:	Rok:		2016				
	Bydło	Świnie	Owce/kozy	Koniowate	Drób i zającowate	Pozostałe gatunki	
Sekcja A							
Liczba przeprowadzonych kontroli							
1. W miejscu wyjazdu/miejscu przeznaczenia - rzeźni							
1a. W miejscu wyjazdu (gospodarstwo, miejsce gromadzenia) w przypadku przesyłek wprowadzanych do handlu wewnątrzspółnotowego lub wywozu do krajów trzecich	24	2	3	41	518	131	
1b. W rzeźni (miejsce przeznaczenia)	693	10221	12	0	7819	0	
2. Pozostałe kontrole							
2a. W gospodarstwie (miejsce przeznaczenia)	9	118	0	4	37	50	
2b. W obrocie krajowym (targi, punkty skupu, pokazy, wystawy, konkursy)	49	1583	8	0	2113	14	
2c. W punktach kontroli oraz miejscach transferowych	0	0	0	0	0	0	
2d. Pozostałe kontrole przeprowadzone samodzielnie lub wspólnie z policją, ITD, strażą graniczną	2	26	0	0	11	1	
Sekcja B							
Liczba zwierząt, środków transportu oraz dokumentacji, poddanych kontroli							
Liczba zwierząt							
1a. W miejscu wyjazdu (gospodarstwo, miejsce gromadzenia) w przypadku przesyłek wprowadzanych do handlu wewnątrzspółnotowego lub wywozu do krajów trzecich	403	93	323	75	28391724	55363 oraz 415290 kg ryb	
1b. W rzeźni (miejsce przeznaczenia)	3859	1421079	108	0	39561024	0	
2a. W gospodarstwie (miejsce przeznaczenia)	122	25892	0	14	7298356	51790 oraz 693914,5 kg ryb	
2b. W obrocie krajowym (targi, punkty skupu, pokazy, wystawy, konkursy)	345	789268	481	0	10558498	26275 kg ryb	

2c. Podczas transportu – w punktach kontroli oraz miejscach transferowych	0	0	0	0	0	0
2d. Podczas transportu – pozostałe kontrole przeprowadzone samodzielnie lub wspólnie z policją, ITD, strażą graniczną	7	10747	0	0	56393	1
Liczba środków transportu						
1a. W miejscu wyjazdu (gospodarstwo, miejsce gromadzenia) w przypadku przesyłek wprowadzanych do handlu wewnątrzwspólnotowego lub wywozu do krajów trzecich	25	3	3	37	482	130
1b. W rzeźni (miejsce przeznaczenia)	693	10210	12	0	7819	0
2a. W gospodarstwie (miejsce przeznaczenia)	1	113	0	7	32	32
2b. W obrocie krajowym (targi, punkty skupu, pokazy, wystawy, konkursy)	49	1579	8	0	2113	0
2c. Podczas transportu – w punktach kontroli oraz miejscach transferowych	0	4	0	0	0	0
2d. Podczas transportu – pozostałe kontrole przeprowadzone samodzielnie lub wspólnie z policją, ITD, strażą graniczną	2	26	0	0	11	1
Liczba skontrolowanej dokumentacji						
1a. W miejscu wyjazdu (gospodarstwo, miejsce gromadzenia) w przypadku przesyłek wprowadzanych do handlu wewnątrzwspólnotowego lub wywozu do krajów trzecich	24	2	3	30	482	127
1b. W rzeźni (miejsce przeznaczenia)	693	10220	12	0	7819	0
2a. W gospodarstwie (miejsce przeznaczenia)	0	116	0	11	36	50
2b. W obrocie krajowym (targi, punkty skupu, pokazy, wystawy, konkursy)	49	1131	8	0	985	0
2c. Podczas transportu – w punktach kontroli oraz miejscach transferowych	0	0	0	0	0	0
2d. Podczas transportu – pozostałe kontrole przeprowadzone samodzielnie lub wspólnie z policją, ITD, strażą graniczną	0	23	0	0	11	1
3. Po zakończeniu transportu (liczba skontrolowanych dzienników podróży lub wydruków z systemu nawigacji satelitarnej)	3	22	0	0	0	8

Kategoria i liczba przypadków uchybienia przepisom rozporządzenia (WE) nr 1/2005 wykrytych w trakcie niedyskryminujących kontroli przewidzianych w art. 27 ust. 1 tego rozporządzenia (cz.1)

Tabela 13

Kategoria uchybień	Bydło							Świnie							Owce/kozy						
	1a	1b	2a	2b	2c	2d	3	1a	1b	2a	2b	2c	2d	3	1a	1b	2a	2b	2c	2d	3
Zdolność zwierząt do transportu																					
Praktyka stosowana w zakresie transportu; przydzielona przestrzeń, wysokość																					
Środki transportu i dodatkowe przepisy dotyczące statków transportujących zwierzęta lub kontenerowców oraz dotyczące długotrwałych przewozów																					
Pojenie i karmienie, czas trwania podróży oraz okresy odpoczynku					1									1							
Dokumentacja									5												
Inne uchybienia										2											
Łączna liczba uchybień					1				5	2			1								

Kategoria i liczba przypadków uchybienia przepisom rozporządzenia (WE) nr 1/2005 wykrytych w trakcie niedyskryminujących kontroli przewidzianych w art. 27 ust. 1 tego rozporządzenia (cz.2)

Tabela 14

Kategoria uchybień	Koniowate							Drób i zającowate							Pozostałe gatunki						
	1a	1b	2a	2b	2c	2d	3	1a	1b	2a	2b	2c	2d	3	1a	1b	2a	2b	2c	2d	3
Zdolność zwierząt do transportu																					
Praktyka stosowana w zakresie transportu; przydzielona przestrzeń, wysokość									3												
Środki transportu i dodatkowe przepisy dotyczące statków transportujących zwierzęta lub kontenerowców oraz dotyczące długotrwałych przewozów																					
Pojenie i karmienie, czas trwania podróży oraz okresy odpoczynku																					
Dokumentacja									3												
Inne uchybienia									1												
Łączna liczba uchybień									7												

Kategoria i liczba działań podjętych przez właściwy organ w następstwie wykrycia przypadków uchybienia przepisom rozporządzenia (WE) nr 1/2005 (cz. 1)

Tabela 15

Podjęte działania	Bydło							Świnie							Owce/kozy						
	1a	1b	2a	2b	2c	2d	3	1a	1b	2a	2b	2c	2d	3	1a	1b	2a	2b	2c	2d	3
A. Nałożone kary																					
B. Egzekwowanie przepisów i wymiana informacji					1				3	2		1									

Kategoria i liczba działań podjętych przez właściwy organ w następstwie wykrycia przypadków uchybienia przepisom rozporządzenia (WE) nr 1/2005 (cz. 2)

Podjęte działania	Koniowate							Drób i zajacowate							Pozostałe gatunki						
	1a	1b	2a	2b	2c	2d	3	1a	1b	2a	2b	2c	2d	3	1a	1b	2a	2b	2c	2d	3
A. Nałożone kary																					
B. Egzekwowanie przepisów i wymiana informacji									5												1

Powiatowi lekarze weterynarii przeprowadzili łącznie w omawianym okresie 43 kontroli rzeźni bydła, świń, owiec, kóz i domowych zwierząt jednokopytnych oraz 12 kontroli rzeźni drobiu pod względem dobrostanu zwierząt. W trakcie kontroli uchybienia stwierdzone zostały w 8 podmiotach, w tym w 6 przypadkach dotyczących rzeźni bydła, świń, owiec, kóz i domowych zwierząt oraz w 2 przypadkach dotyczących rzeźni drobiu.

Roczny raport z kontroli rzeźni pod względem dobrostanu zwierząt

Tabela 16

Okres sprawozdawczy:		2016						
Liczba zatwierdzonych rzeźni na terytorium kraju:				24				
Liczba skontrolowanych rzeźni na terytorium kraju:				18				
Liczba kontroli przeprowadzanych na terytorium kraju::				55				
Liczba rzeźni, w których stwierdzono nieprawidłowości na terytorium kraju::				8				
Liczba rzeźni na terenie województwa, w których stwierdzono ponownie te same nieprawidłowości:				2				
Liczba rzeźni poddawanych rekontroli, w których stwierdzono nieprawidłowości na terytorium kraju::				4				
Lp.	Rodzaj stwierdzonej nieprawidłowości (należy wpisać numer wraz z pełnym brzmieniem pozycji z listy kontrolnej SPIWET)	Liczba rzeźni, w których stwierdzono nieprawidłowość **	Liczba rzeźni, w których stwierdzono ponownie tą samą nieprawidłowość	Działania podjęte w związku ze stwierdzeniem nieprawidłowości				Liczba rzeźni rekontroloowanych, w których stwierdzono nieprawidłowości
				decyzja	zalecenia	kara pieniężna	wstrzymanie uboju	
(wymienić***)								****
I. CZĘŚĆ OGÓLNA								
Ustawa z dnia 21 sierpnia 1997 roku o ochronie zwierząt								
1.	I CZĘŚĆ OGÓLNA pkt 2 W ubojni wyodrębnione jest pomieszczenie do przetrzymywania zwierząt oraz pomieszczenie do	1	0	0	2	0	0	0

	ogłuszania i wykrwawiania zwierząt.							
2.	I CZĘŚĆ OGÓLNA pkt 10 Zwierzęta nie są wystawiane na działanie warunków atmosferycznych, które zagrażają jego zdrowiu lub życiu	1	1	0	3	0	0	0
II. CZĘŚĆ SZCZEGÓŁOWA								
Rozporządzenie Rady (WE) Nr 1099/2009 z dnia 24 września 2009 r. w sprawie ochrony zwierząt podczas ich uśmiercania 0								
1.	II. CZĘŚĆ SZCZEGÓŁOWA pkt 2 "W zakładzie opracowano właściwe standardowe procedury operacyjne"	3	1	0	9	0	0	0
2.	II. CZĘŚĆ SZCZEGÓŁOWA pkt 3 W zakładzie jest zatrudniony pracownik ds. dobrostanu zwierząt	1	0	0	2	0	0	0
	II CZĘŚĆ SZCZEGÓŁOWA pkt 6 „wyładunek zwierząt jest prowadzony przy zastosowaniu pomostów, ramp i trapów wyposażonych w ściany boczne lub poręcze zapobiegające	1	0	0	1	0	0	0

wypadaniu zwierząt”								
<p>II. CZĘŚĆ SZCZEGÓŁOWA</p> <p>pkt 10</p> <p>W przypadku przemieszczania dorosłego bydła i świń przyrządy elektryczne stosowane są jedynie w przypadku, gdy przed zwierzętami znajduje się wolna przestrzeń. Impuls elektryczny stosowany jest w mięśnie zadu i nie trwa dłużej niż 1 sekundę, a pomiędzy kolejnymi impulsami jest przerwa.</p> <p>Impulsu elektrycznego nie stosuje się powtórnie, jeśli nie było reakcji na poprzedni impuls.</p>	1	0	0	2	0	0	0	
<p>II CZĘŚĆ SZCZEGÓŁOWA pkt 13 Jeżeli kontenery ustawiane są jeden na drugim, wprowadzone są zabezpieczenia, aby:</p> <p>a) Ograniczyć spadanie moczu i kału na zwierzęta znajdujące się poniżej,</p> <p>b) Zapewnić stabilność kontenerów,</p>	1	1	0	2	0	0	1	

	c) Zapewnić swobodną wentylację							
	II. CZĘŚĆ SZCZEGÓŁOWA pkt 14 „zagrody, przejścia i korytarze są zaprojektowane i zbudowane w taki sposób umożliwiający zwierzętom swobodne poruszanie się w wymaganym kierunku zgodnie z właściwymi im cechami zachowania oraz bez zakłóceń”	2	0	0	3	0	0	1
	II. CZĘŚĆ SZCZEGÓŁOWA pkt 17 Zwierzęta nie poddane ubojowi niezwłocznie po przybyciu do ubojni przetrzymywane są w zagrodach i pomieszczeniach zapewniających ich ochronę przed niekorzystnymi warunkami atmosferycznymi.	1	0	0	1	0	0	0
	II. CZĘŚĆ SZCZEGÓŁOWA pkt 26 W przypadku magazynu żywca na wolnym powietrzu bez naturalnej osłony ani zacinienia, zapewniono właściwą ochronę przed	1	1	0	3	0	0	0

	niekorzystnymi warunkami atmosferycznymi.							
	II. CZĘŚĆ SZCZEGÓŁOWA pkt 36 „ w każdej zagrodzie znajdują się informacje dotyczące daty i godziny przybycia oraz maksymalnej liczby zwierząt, która może tam być przetrzymywana”	2	0	0	2	0	0	0
	II. CZĘŚĆ SZCZEGÓŁOWA pkt 38 "kondycja i stan zdrowia zwierząt są regularnie kontrolowane przez pracownika odpowiedzialnego za dobrostan zwierząt”	1	0	0	1	0	0	0
	II CZĘŚĆ SZCZEGÓŁOWA pkt 48 „podczas czynności ogłuszania na miejscu dostępne są odpowiednie urządzenia rezerwowe”	2	0	0	3	0	0	0
	II CZĘŚĆ SZCZEGÓŁOWA pkt 49 Urządzenia używane do ogłuszania zwierząt są konserwowane	1	0	0	2	0	0	0

	i kontrolowane zgodnie z instrukcjami producentów przez osoby przeszkolone specjalnie w tym celu.							
	II CZĘŚĆ SZCZEGÓŁOWA pkt 51 Do chwili śmierci zwierzęta są utrzymywane w stanie nieprzytomności i niewrażliwości na bodźce.	1	0	0	2	0	0	0
	II. CZĘŚĆ SZCZEGÓŁOWA pkt 52 "urządzenie do ogłuszania wyposażone są w element, który pokazuje i rejestruje szczegółowe informacje o najważniejszych parametrach elektrycznych w odniesieniu do każdego ogłuszanego zwierzęcia"	1	0	0	1	0	0	0
	II. CZĘŚĆ SZCZEGÓŁOWA pkt 56 Linie do zawieszania ptaków są zaprojektowane i rozmieszczone w taki	2	1	0	4	0	0	0

	<p>sposób, że :</p> <p>Podwieszane na nich kury nie są przytomne dłużej niż jedną minutę, a kaczki, gęsi i indyki dwie minuty.</p>							
	<p>II. CZĘŚĆ SZCZEGÓŁOWA</p> <p>pkt 62</p> <p>Na odcinku od miejsca pętania do wejścia ptaków do kąpieli wodnej zainstalowany jest system pozwalający na utrzymanie kontaktu z klatką piersiową ptaków, w celu ich uspokojenia.</p>	1	1	0	3	0	0	0
	<p>II CZĘŚĆ SZCZEGÓŁOWA pkt 66</p> <p>Wykrwawianie rozpoczyna się bez zbednej zwłoki, tak aby nie dochodziło do powrotu świadomości u ogłuszonych zwierząt.</p> <p>(RR 1099/2009 art.4 ust. 1)</p>	2	0	0	3	0	0	0
	<p>II. CZĘŚĆ SZCZEGÓŁOWA</p> <p>pkt 68</p> <p>Wykrwawianie przeprowadza się jedynie po potwierdzeniu nieprzytomności</p>	1	0	0	2	0	0	0

zwierzęcia.								
Ogólna liczba wydanych decyzji administracyjnych	0							
Ogólna liczba wniosków o ukaranie	0							
Liczba powiatowych inspektoratów weterynarii (PIW) skontrolowanych przez Wojewódzkiego Lekarza Weterynarii (WLW) w zakresie nadzoru nad dobrostanem w rzeźni	4							
Liczba podmiotów (rzeźni) wizytowanych przez WLW w związku z nadzorem nad PIW	4							
Liczba podmiotów (rzeźni), w przypadku których ocena WLW nie była zgodna z oceną PIW	4							

Wyniki kontroli urzędowych w schroniskach dla zwierząt

Tabela 17

Rodzaj stwierdzonej nieprawidłowości	Liczba schronisk, w których stwierdzono nieprawidłowości	Liczba schronisk dla których zostały wydane decyzje administracyjne		Zgłoszenie do organów ścigania
		Nieprawidłowości/wstrzymanie przyjmowania nowych zwierząt	Wykreślenie z rejestru	
Zwierzętom nie zapewniono minimalnych warunków utrzymania (ochrona przed niekorzystnymi warunkami, legowisko, dostęp do wody i karmy, nadmierne zagęszczenie zwierząt)	1	0	0	0
Brak wydzielonych odpowiednich pomieszczeń w schronisku	2	0	0	0
Zły stan techniczny i sanitarny pomieszczeń	3	1	0	0
Brak pieca do spalania zwłok lub chłodni do przetrzymywania zwłok	1	0	0	0
Niewłaściwie prowadzona ewidencja lub dokumentacja	3	0	0	1
Niedostateczny sposób realizacji opieki lekarsko-weterynaryjnej przez schronisko (kastracje, sterylizacje, szczepienia)	3	1	0	0
Inne	3	0	0	0

4. Bezpieczna żywność pochodzenia zwierzęcego

Organy Inspekcji Weterynaryjnej odgrywają podstawową rolę w zakresie bezpieczeństwa produktów pochodzenia zwierzęcego. Pozyskiwanie, chów, wytwarzanie, oczyszczanie, ubój, rozbiór, przetwarzanie, pakowanie, przepakowywanie, przechowywanie lub transport to czynności składowe „produkcji”, nad którymi ma nadzór Inspekcja Weterynaryjna. Kontrole urzędowe są konieczne, w celu sprawdzenia, że podmioty działające na rynku spożywczym stosują się do przepisów w zakresie higieny i bezpieczeństwa żywności.

Nadzór nad produkcją żywności pochodzenia zwierzęcego

W tym miejscu należy wstawić aktualne RRW 5 dział 1(wszystkie wiersze)

Tabela 18 . Nadzór i stan sanitarny obiektów

Rodzaj obiektu		Liczba obiektów													
		nadzorowanych	skontrolowanych	w których stwierdzono niezgodności w odniesieniu do:											
				wymagań dotyczących pomieszczeń żywnościowych	wymagań dotyczących sprzętu i wyposażenia	zagospodarowania odpadów żywnościowych, UPPZ, w tym SRM	jakości wody	higieny osobistej pracowników i szkoleń	zabezpieczenia przed szkodnikami i ich zwalczania	zachowania łańcucha chłodniczego	obróbki cieplnej	wymagań dla opakowań i materiałów opakowaniowych	traceability i znakowania	systemu HACCP	specyficznych wymagań określonych 853/2004
0	1	2	3	4	5	6	7	8	9	10	11	12	13	15	
Razem (02, 30)	01	2655	1498	318	294	121	100	155	100	46	7	39	172	139	39
Razem (03, 07, 14 - 25, 28 - 29)	02	172	172	170	149	76	30	70	56	18	3	24	63	98	16
Razem (04 - 06)	03	12	12	9	8	0	1	3	1	0	0	0	6	6	0
Chłodnie składowe wolnostojące (S 0)	04	11	11	9	8	0	1	3	1	0	0	0	6	6	0
Zakłady przepakowywania - niezależne (S 0)	05	1	1												
Rynki hurtowe - z wyłączeniem produktów rybołówstwa (S 0)	06														
Razem zakłady zatwierdzone, w których funkcjonują działy wymienione w 08 i/lub 09 i/lub	07	54	62	41	40	17	5	21	19	6	0	7	20	31	13

10 i/lub 11 i/lub 12 i/lub 13 i/lub 26 i/lub 27															
Zakłady zatwierdzone, w których funkcjonują działy wymienione w 08a i/lub 08b i/lub 08c i/lub 08d i/lub 08e i/lub 08f i/lub 08g	08	35	30	24	26	9	1	11	8	2	0	4	15	19	11
-działy prowadzące ubój zwierząt gospodarskich kopytnych (S I)	08a	19	15	9	11	5	0	5	2	0	0	1	2	5	3
-działy prowadzące rozbiór mięsa zwierząt gospodarskich kopytnych (S I)	08b	28	26	16	15	4	0	4	4	0	0	1	9	11	4
-działy składujące w warunkach chłodniczych (S I)	08c	31	27	14	15	0	0	2	4	0	0	0	2	3	0
-działy przetwórstwa mięsa zwierząt gospodarskich kopytnych (S VI)	08d	21	19	14	12	3	0	4	4	2	0	2	7	9	1
- działy prowadzące produkcję MM i/lub MOM i/lub SWM z mięsa zwierząt gospodarskich kopytnych (S V)	08e	23	20	9	10	2	0	4	3	0	0	2	5	5	0
- działy prowadzące produkcję tłuszczów zwierzęcych i skwarek (S XII)	08f	9	7	3	2	0	0	1	1	0	0	1	1	0	0
'- działy prowadzące obróbkę jelit, pęcherzy i żołądków (S XIII)	08g	3	3	1	1	0	0	1	0	0	0	0	0	0	0
Zakłady zatwierdzone, w których funkcjonują działy wymienione w 09a i/lub 09b i/lub 09c i/lub 09d i/lub 09e	09	19	18	13	10	4	3	4	7	1	0	2	5	9	2
-działy prowadzące ubój drobiu i/lub zajęczaków (S II)	09a	4	4	3	3	2	0	2	3	1	0	0	1	3	2
-działy prowadzące rozbiór mięsa drobiowego i/lub zajęczaków (S II)	09b	16	15	10	7	2	3	2	6	0	0	2	3	5	1

-działy składujące w warunkach chłodniczych (S II)	09c	16	14	8	5	2	1	3	5	0	0	1	4	3	0
-działy przetwórstwa mięsa drobiowego i/lub zajęczaków (S VI)	09d	13	12	7	7	1	0	2	2	0	0	0	2	3	0
- działy prowadzące produkcję MM i/lub MOM i/lub SWM z mięsa drobiowego i/lub zajęczaków (S V)	09e	7	7	4	3	0	0	1	2	0	0	0	2	1	1
Zakłady zatwierdzone, w których funkcjonują działy wymienione w 10a i/lub 10b i/lub 10c i/lub 10d i/lub 10e i/lub 10f	10														
-działy prowadzące ubój zwierząt dzikich utrzymywanych w warunkach fermowych (S III)	10a														
-działy prowadzące rozbiór mięsa zwierząt dzikich utrzymywanych w warunkach fermowych (S III)	10b														
-działy składujące w warunkach chłodniczych	10c														
-działy przetwórstwa mięsa zwierząt dzikich utrzymywanych w warunkach fermowych	10d														
- działy prowadzące produkcję MM i/lub MOM i/lub SWM z mięsa zwierząt dzikich utrzymywanych w warunkach fermowych	10e														
-działy prowadzące obróbkę jelit, żołądków i pęcherzy zwierząt dzikich utrzymywanych w warunkach fermowych	10 f														

Zakłady zatwierdzone, w których funkcjonują działy wymienione w 11a i/lub 11b i/lub 11c i/lub 11d	11	4	4	2	2	1	0	1	1	0	0	1	1	2	1
- dział obróbki dziczyzny	11a	2	2	1	1	1	0	1	1	0	0	0	0	1	1
- działy prowadzące rozbiór dziczyzny (S IV)	11b	3	3	2	2	1	0	1	1	0	0	0	1	2	0
-działy prowadzące przetwórstwo dziczyzny (S IV)	11c	3	3	1	1	0	0	0	0	0	0	0	1	1	0
- działy składujące w warunkach chłodniczych (S IV)	11d	3	3	1	1	0	0	0	1	0	0	1	0	1	0
Zakłady zatwierdzone prowadzące wyłącznie produkcję MM i/lub MOM i/lub SWM (S V)	12	1	1	1	1	1	1	1	1	1	0	1	0	1	0
Zakłady zatwierdzone prowadzące wyłącznie przetwórstwo mięsa (S VI)	13	6	6	5	5	1	0	3	1	2	0	0	2	4	1
Zakłady wysyłki - żywe mięczaki dwuskorupowe (S VII)	14														
Zakłady oczyszczania żywe mięczaki dwuskorupowe (S VII)	15														
Statki przetwórnice (S VIII)	16														
Statki zamrażalnie (S VIII)	17														
Rynki hurtowe i aukcje produktów rybołówstwa (S VIII)	18	12	12	11	5	4	3	6	5	2	0	3	4	7	0
Zakłady zatwierdzone przetwórstwa produktów rybołówstwa (S VIII)	19	74	68	95	85	48	18	32	29	10	3	12	32	47	3
Zakłady zatwierdzone przetwórstwa mleka (S IX)	20	5	5	11	8	3	0	4	1	0	0	0	0	3	0
Punkty odbioru mleka (S IX)	21														
Zakłady pakowania jaj (S X)	22	14	13	3	3	4	3	4	1	0	0	2	1	4	0

Zakłady produkcji jaj płynnych (S X)	23														
Zakłady zatwierdzone przetwórstwa jaj (S X)	24														
Zakłady przetwórcze - zabie udka i ślimaki (S XI)	25	1	0	0	0	0	0	0	0	0	0	0	0	0	0
Zakłady zajmujące się wyłącznie tłuszczami zwierzęcymi i skwarkami (S XII)	26														
Zakłady prowadzące wyłącznie obróbkę jelit i/lub pęcherzy i/lub żołądków (S XIII)	27	5	5	4	3	2	0	3	2	0	0	0	2	3	0
Zakłady odbierające surowce lub produkujące żelatynę (S XIV)	28														
Zakłady odbierające surowce lub produkujące kolagen (S XV)	29														
Razem (31 - 46)	30	2483	1326	148	145	45	70	85	44	28	4	15	109	41	23
Zakłady produkujące na rynek krajowy ²⁾ , w których funkcjonują działy 31a lub 31b lub 31c	31	2	1	1	1	0	0	0	0	0	0	0	1	0	0
-działy prowadzące ubój zwierząt gospodarskich kopytnych	31a	2	1	1	1	0	0	0	0	0	0	0	1	0	0
-działy prowadzące rozbiór mięsa zwierząt gospodarskich kopytnych	31b	1	1	0	1	0	0	0	0	0	0	0	1	0	0
-działy prowadzące produkcję MM lub MOM lub SWM z mięsa zwierząt gospodarskich kopytnych	31c														
Zakłady produkujące na rynek krajowy ²⁾ , w których funkcjonują działy 32a lub 32b lub 32c	32														
-działy prowadzące ubój drobiu	32a														

działy prowadzące rozbiór mięsa drobiowego i/lub zajęczaków	32b														
-działy prowadzące produkcję MM i/lub MOM i/lub SWM z mięsa drobiowego i/lub zajęczaków	32c														
Zakłady produkujące na rynek krajowy 2), w których funkcjonują działy 33a lub 33b lub 33c	33														
działy prowadzące ubój zwierząt dzikich utrzymywanych w warunkach fermowych	33a														
działy prowadzące rozbiór mięsa zwierząt dzikich utrzymywanych w warunkach fermowych, z wyłączeniem zajęczaków	33b														
działy prowadzące produkcję MM i/lub MOM i/lub SWM z mięsa zwierząt dzikich utrzymywanych w warunkach fermowych, z wyłączeniem zajęczaków	33c														
Zakłady wytwarzające żywność złożoną (roślinno-zwierzęcą)	34	1	0	0	0	0	0	0	0	0	0	0	0	0	0
Zakłady konfekcjonujące lub przetwarzające miód i produkty pszczele	35	2	2	0	0	0	0	0	0	0	0	0	0	0	0
Zakłady prowadzące składowanie produktów pochodzenia zwierzęcego bez wymagań temperaturowych	36	4	0	0	0	0	0	0	0	0	0	0	0	0	0
Zakłady prowadzące działalność marginalną, lokalną i ograniczoną	37	85	72	50	48	38	15	22	18	14	4	9	26	30	0

Podmioty prowadzące sprzedaż bezpośrednią	38	508	287	19	10	8	22	25	11	3	0	5	65	6	2
Gospodarstwa produkcji mleka	39	653	544	59	71	0	23	16	6	1	0	0	4	0	14
Zakłady będące gospodarstwami, na terenie których dokonuje się uboju zwierząt pochodzących z innych gospodarstw w celu pozyskania mięsa na użytek własny	40														
Statki rybackie (z wyłączeniem statków przetwórci i statków zamrażalni)	41	349	117	2	8	3	0	4	0	4	0	0	4	3	2
Fermy jaj konsumpcyjnych	42	52	16	1	1	1	0	0	0	0	0	0	0	0	0
Punkty odbioru jaj	43														
Podmioty prowadzące transport produktów pochodzenia zwierzęcego, w tym mleka	44	370	106	0	0	0	0	0	0	0	0	0	0	0	0
Podmioty zajmujące się obrotem lub pośrednictwem w obrocie produktami pochodzenia zwierzęcego, z wyłączeniem obrotu prowadzonego w ramach produkcji	45	223	43	0	0	1	0	3	0	1	0	1	6	0	0
Punkty skupu dziczyzny	46	231	141	15	10	0	10	15	9	5	0	0	1	2	5
Inne	47	63	2	0	0	0	0	0	0	0	0	0	0	0	0

Rodzaj obiektu		Liczba spraw rozstrzygniętych decyzjami administracyjnymi wydanymi								
		Zgodnie z art. 54 ust.2 lit.a rozp.882/2004 ¹⁾	Zgodnie z art. 54 ust.2 lit.b rozp.882/2004 ¹⁾	Zgodnie z art. 54 ust.2 lit.c rozp.882/2004 ¹⁾	Zgodnie z art. 54 ust.2 lit.d rozp.882/2004 ¹⁾	Zgodnie z art. 54 ust.2 lit.e rozp.882/2004 ¹⁾	Zgodnie z art. 54 ust.2 lit.f rozp.882/2004 ¹⁾	Zgodnie z art. 54 ust.2 lit.g rozp.882/2004 ¹⁾	Zgodnie z art. 54 ust.2 lit.h rozp.882/2004 ¹⁾	na podstawie przepisów ustawy o produktach pochodzenia zwierzęcego ²⁾
0		16	17	18	19	20	21	22	23	24
Razem (02, 30)	01	103	18	5	0	4	1	0	64	529
Razem (03, 07, 14 - 25, 28 - 29)	02	62	15	4	0	1	1	0	34	126
Razem (04 - 06)	03	2	6	0	0	0	0	0	0	5
Chłodnie składowe wolnostojące (S 0)	04	2	6	0	0	0	0	0	0	5
Zakłady przepakowywania - niezależne (S 0)	05									
Rynki hurtowe - z wyłączeniem produktów rybołówstwa (S 0)	06									
Razem zakłady zatwierdzone, w których funkcjonują działy wymienione w 08 i/lub 09 i/lub 10 i/lub 11 i/lub 12 i/lub 13 i/lub 26 i/lub 27	07	41	7	1	0	1	0	0	14	43

Zakłady zatwierdzone, w których funkcjonują działy wymienione w 08a i/lub 08b i/lub 08c i/lub 08d i/lub 08e i/lub 08f i/lub 08g	08	30	4	1	0	1	0	0	12	30
-działy prowadzące ubój zwierząt gospodarskich kopytnych (S I)	08a	4	0	0	0	0	0	0	0	7
-działy prowadzące rozbiór mięsa zwierząt gospodarskich kopytnych (S I)	08b	10	0	1	0	1	0	0	1	9
-działy składujące w warunkach chłodniczych (S I)	08c	6	0	0	0	1	0	0	1	3
-działy przetwórstwa mięsa zwierząt gospodarskich kopytnych (S VI)	08d	15	4	0	0	1	0	0	5	14
- działy prowadzące produkcję MM i/lub MOM i/lub SWM z mięsa zwierząt gospodarskich kopytnych (S V)	08e	8	0	0	0	1	0	0	8	5
- działy prowadzące produkcję tłuszczów zwierzęcych i skwarek (S XII)	08f	2	0	0	0	0	0	0	1	2
'- działy prowadzące obróbkę jelit, pęcherzy i żołądków (S XIII)	08g	0	0	0	0	0	0	0	0	1
Zakłady zatwierdzone, w których funkcjonują działy wymienione w 09a i/lub 09b i/lub 09c i/lub 09d i/lub 09e	09	9	0	0	0	1	0	0	3	14
-działy prowadzące ubój drobiu i/lub zajęczaków (S II)	09a	2	0	0	0	0	0	0	2	7
-działy prowadzące rozbiór mięsa drobiowego i/lub zajęczaków (S II)	09b	4	2	0	0	1	0	0	2	14
-działy składujące w warunkach chłodniczych (S II)	09c	1	0	0	0	1	0	0	2	10
-działy przetwórstwa mięsa drobiowego i/lub zajęczaków (S VI)	09d	3	0	0	0	1	0	0	0	2

- działy prowadzące produkcję MM i/lub MOM i/lub SWM z mięsa drobiowego i/lub zajęczaków (S V)	09e	0	0	0	0	0	0	0	0	2
Zakłady zatwierdzone, w których funkcjonują działy wymienione w 10a i/lub 10b i/lub 10c i/lub 10d i/lub 10e i/lub 10f	10									
-działy prowadzące ubój zwierząt dzikich utrzymywanych w warunkach fermowych (S III)	10a									
-działy prowadzące rozbiór mięsa zwierząt dzikich utrzymywanych w warunkach fermowych (S III)	10b									
-działy składujące w warunkach chłodniczych	10c									
-działy przetwórstwa mięsa zwierząt dzikich utrzymywanych w warunkach fermowych	10d									
- działy prowadzące produkcję MM i/lub MOM i/lub SWM z mięsa zwierząt dzikich utrzymywanych w warunkach fermowych	10e									
-działy prowadzące obróbkę jelit, żołądków i pęcherzy zwierząt dzikich utrzymywanych w warunkach fermowych	10 f									
Zakłady zatwierdzone, w których funkcjonują działy wymienione w 11a i/lub 11b i/lub 11c i/lub 11d	11	3	0	0	0	0	0	0	2	0
- dział obróbki dziczyzny	11a	2	0	0	0	0	0	0	2	0
- działy prowadzące rozbiór dziczyzny (S IV)	11b	3	0	0	0	0	0	0	2	0
-działy prowadzące przetwórstwo dziczyzny (S IV)	11c	1	0	0	0	0	0	0	0	0
- działy składujące w warunkach chłodniczych (S IV)	11d	2	0	0	0	0	0	0	2	0

Zakłady zatwierdzone prowadzące wyłącznie produkcję MM i/lub MOM i/lub SWM (S V)	12	0	0	0	0	0	0	0	0	3
Zakłady zatwierdzone prowadzące wyłącznie przetwórstwo mięsa (S VI)	13	1	0	0	0	0	0	0	0	1
Zakłady wysyłki - żywe mięczaki dwuskorupowe (S VII)	14									
Zakłady oczyszczania żywe mięczaki dwuskorupowe (S VII)	15									
Statki przetwórnice (S VIII)	16									
Statki zamrażalnie (S VIII)	17									
Rynki hurtowe i aukcje produktów rybołówstwa (S VIII)	18	0	0	1	0	0	1	0	2	7
Zakłady zatwierdzone przetwórstwa produktów rybołówstwa (S VIII)	19	18	2	2	0	0	0	0	17	63
Zakłady zatwierdzone przetwórstwa mleka (S IX)	20	0	0	0	0	0	0	0	0	0
Punkty odbioru mleka (S IX)	21									
Zakłady pakowania jaj (S X)	22	1	0	0	0	0	0	0	1	1
Zakłady produkcji jaj płynnych (S X)	23									
Zakłady zatwierdzone przetwórstwa jaj (S X)	24									

Zakłady przetwórcze - żabie udka i ślimaki (S XI)	25	0	0	0	0	0	0	0	0	0
Zakłady zajmujące się wyłącznie tłuszczami zwierzęcymi i skwarkami (S XII)	26									
Zakłady prowadzące wyłącznie obróbkę jelit i/lub pęcherzy i/lub żołądków (S XIII)	27	3	1	0	0	0	0	0	2	1
Zakłady odbierające surowce lub produkujące żelatynę (S XIV)	28									
Zakłady odbierające surowce lub produkujące kolagen (S XV)	29									
Razem (31 - 46)	30	41	3	1	0	3	0	0	30	403
Zakłady produkujące na rynek krajowy ²⁾ , w których funkcjonują działy 31a lub 31b lub 31c	31	1	0	0	0	0	0	0	0	1
-działy prowadzące ubój zwierząt gospodarskich kopytnych	31a	1	0	0	0	0	0	0	0	1
-działy prowadzące rozbiór mięsa zwierząt gospodarskich kopytnych	31b	1	0	0	0	0	0	0	0	1
-działy prowadzące produkcję MM lub MOM lub SWM z mięsa zwierząt gospodarskich kopytnych	31c									
Zakłady produkujące na rynek krajowy ²⁾ , w których funkcjonują działy 32a lub 32b lub 32c	32									
-działy prowadzące ubój drobiu	32a									
działy prowadzące rozbiór mięsa drobiowego i/lub zajęczaków	32b									

-działy prowadzące produkcję MM i/lub MOM i/lub SWM z mięsa drobiowego i/lub zajęczaków	32c									
Zakłady produkujące na rynek krajowy 2), w których funkcjonują działy 33a lub 33b lub 33c	33									
działy prowadzące ubój zwierząt dzikich utrzymywanych w warunkach fermowych	33a									
działy prowadzące rozbiór mięsa zwierząt dzikich utrzymywanych w warunkach fermowych, z wyłączeniem zajęczaków	33b									
działy prowadzące produkcję MM i/lub MOM i/lub SWM z mięsa zwierząt dzikich utrzymywanych w warunkach fermowych, z wyłączeniem zajęczaków	33c									
Zakłady wytwarzające żywność złożoną (roślinno-zwierzęcą)	34	0	0	0	0	0	0	0	0	0
Zakłady konfekcjonujące lub przetwarzające miód i produkty pszczele	35	0	0	0	0	0	0	0	0	0
Zakłady prowadzące składowanie produktów pochodzenia zwierzęcego bez wymagań temperaturowych	36	0	0	0	0	0	0	0	0	0
Zakłady prowadzące działalność marginalną, lokalną i ograniczoną	37	13	0	1	0	2	0	0	9	48
Podmioty prowadzące sprzedaż bezpośrednią	38	2	0	0	0	1	0	0	1	119
Gospodarstwa produkcji mleka	39	15	3	0	0	0	0	0	14	24
Zakłady będące gospodarstwami, na terenie których dokonuje się uboju zwierząt pochodzących z innych gospodarstw w celu pozyskania mięsa na użytek własny	40									
Statki rybackie (z wyłączeniem statków przetwórci i statków zamrażalni)	41	0	0	0	0	0	0	0	3	12

Fermy jaj konsumpcyjnych	42	0	0	0	0	0	0	0	1	5
Punkty odbioru jaj	43									
Podmioty prowadzące transport produktów pochodzenia zwierzęcego, w tym mleka	44	0	0	0	0	0	0	0	0	128
Podmioty zajmujące się obrotem lub pośrednictwem w obrocie produktami pochodzenia zwierzęcego, z wyłączeniem obrotu prowadzonego w ramach produkcji	45	2	0	0	0	0	0	0	1	26
Punkty skupu dziczyzny	46	6	0	0	0	0	0	0	1	35
Inne	47	0	0	0	0	0	0	0	0	8

W powyższych podmiotach przeprowadzono łącznie 4159 kontroli. Raport z kontroli stanu sanitarnego obiektów w zakresie higieny produktów pochodzenia zwierzęcego prezentuje poniższa tabela.

Tabela 19

Liczba przeprowadzonych kontroli – postępowanie karne

Wyszczególnienie			Liczba	Kwota - w zł
0			1	2
Przeprowadzone kontrole	ogółem	1	4159	x
	środków transportu	2	475	x
	środków transportu o złym stanie sanitarnym	3	1	x
Kary pieniężne wymierzone w drodze decyzji administracyjnej		4	86	63900
Sprawy skierowane do sądów i prokuratury	Ustawa o bezpieczeństwie żywności i żywienia	5	5	X
	Kodeks wykroczeń	6	0	X
	Ustawa o produktach pochodzenia zwierzęcego	7	3	X
Mandaty karne	Kodeks wykroczeń	art. 110	8	0
		art. 111 § 1	9	28
		art. 111 § 2	10	29
		art. 118 § 1	11	13
		art. 118 § 2	12	0
	Ustawa o bezpieczeństwie żywności i żywienia	art.100 ust. 1 pkt 1	13	1
		art.100 ust. 1 pkt 2	14	0
		art.100 ust. 1 pkt 7	15	7
		art.100 ust. 1 pkt 8	16	26
		art.100 ust. 1 pkt 11	17	1
		art. 100 ust. 1 pkt 13	18	0
		art. 100 ust. 1 pkt 14	19	0
		art. 100 ust. 14 pkt 16	20	0

Tabela 20 Badania zanieczyszczeń mikrobiologicznych produktów pochodzenia zwierzęcego wykonane w ramach nadzoru urzędowego – dane ogólne

Rodzaj próbek		Liczba próbek zbadanych w ogóle				
		Zbadano ogółem	Kryteria bezpieczeństwa*	Liczba wyników niezgodnych	Kryteria higieny procesu*	Liczba wyników niezgodnych
0		1	2	3	4	5
Tusze wołowe, baranie, kozie, końskie	01	80	0	0	80	4
Tusze wieprzowe	02	627	0	0	572	3
Tusze drobiowe brojlerów i indyków	03	90	0	0	90	0
Świeże mięso drobiowe inne niż tusze brojlerów i indyków	04	260	260	4	0	0
Mięso mielone i wyroby mięsne przeznaczone do spożycia na surowo	05	150	150	23	65	0
Mięso mielone i wyroby mięsne przeznaczone do spożycia po obróbce termicznej	06	590	580	4	580	16
Mięso mielone i wyroby z mięsa drobiowego przeznaczone do spożycia po obróbce termicznej	07	60	60	6	45	0
Mięso oddzielone mechanicznie	08	35	25	0	25	15
Produkty mięsne	09	1025	943	12	15	0
Produkty z mięsa drobiowego	10	25	25	0	0	0
Żywe małże oraz żywe szkarłupnie, osłonice i głowonogi	11	0	0	0	0	0
Świeże produkty rybołówstwa	12	437	225	0	0	0
Przetworzone produkty rybołówstwa inne niż gotowane skorupiaki i mięczaki	13	794	693	0	0	0
Gotowane skorupiaki i mięczaki	14	30	25	0	25	0
Mleko surowe	15	27	0	0	0	0
Produkty mleczne	16	275	230	5	260	10
Jaja spożywcze	17	22	0	0	0	0
Produkty jajeczne	18	0	0	0	0	0
Wytapiane tłuszcze zwierzęce i skwarki	19	10	10	0	0	0
Żelatyna i kolagen	20	0	0	0	0	0
Wyroby garmazeryjne	21	70	70	5	0	0
Inne środki spożywcze	22	5	0	0	0	0
Próbki środowiskowe	23	1921	0	0	1038	13
Razem	24	6533	3296	59	2795	61

* Zgodnie z rozporządzeniem (WE) nr 2073/2005

Tabela 20a Badania zanieczyszczeń mikrobiologicznych produktów pochodzenia zwierzęcego wykonane w ramach nadzoru urzędowego – dane szczegółowe

Rodzaj próbek		w tym liczba próbek zbadanych, w kierunku:																							
		Listeria monocytogenes Liczba wyników niezgodnych	Salmonella Liczba wyników niezgodnych	Enterotoksyny gronkowcowe Liczba wyników niezgodnych	Cronobacter (Enterobacter sakazakii) Liczba wyników niezgodnych	E.coli Liczba wyników niezgodnych	Histamina Liczba wyników niezgodnych	Liczba bakterii tlenowych Liczba wyników niezgodnych	Enterobacteriaceae Liczba wyników niezgodnych	Gronkowce koagulazododatnie Liczba wyników niezgodnych	Przypuszczalne Bacillus cereus Liczba wyników niezgodnych	Liczba komórek somatycznych Liczba wyników niezgodnych	Inne Liczba wyników niezgodnych												
0		6	7	8	9	10	11	12	13	14	15	16	17	18	19	20	21	22	23	24	25	26	27	28	29
Tusze wołowe, baranie, kozie, końskie	01			40	4									40	0	40	0								
Tusze wieprzowe	02			473	4									154	0	154	0								
Tusze drobiowe brojlerów i indyków	03			90	0																				
Świeże mięso drobiowe inne niż tusze brojlerów i indyków	04			260	4																				
Mięso mielone i wyroby mięsne przeznaczone do spożycia na surowo	05	100	21	100	2					65	0					15	0								
Mięso mielone i wyroby mięsne przeznaczone do spożycia po obróbce termicznej	06	5	5	567	4					565	16			60	0										
Mięso mielone i wyroby z mięsa drobiowego przeznaczone do spożycia po obróbce termicznej	07	5	0	60	6					45	0														
Mięso oddzielone mechanicznie	08	10	3	25	0					15	10			25	15										
Produkty mięsne	09	933	10	220	2					55	0			65	0	10	0								

	6	7	8	9	10	11	12	13	14	15	16	17	18	19	20	21	22	23	24	25	26	27	28	29	
Produkty z mięsa drobiowego	10	25	0																						
Żywe małże oraz żywe szkarłupnie, osłonice i głowonogi	11																								
Świeże produkty rybołówstwa	12	360	0	78	0				165	0	225	0	181	0	23	0	148	0	5	0			265	0	
Przetworzone produkty rybołówstwa inne niż gotowane skorupiaki i mięczaki	13	445	33	55	0				55	0	243	0	57	0	5	0	10	0					65	0	
Gotowane skorupiaki i mięczaki	14	15	0	20	0				20	0			10	0			20	0					5	0	
Mleko surowe*	15																					21	4	23	4
Produkty mleczne	16	210	5	65	0				105	5			15	0	50	0	150	5					5	0	
Jaja spożywcze	17			22	0																				
Produkty jajeczne	18																								
Wytapiane tłuszcze zwierzęce i skwarki	19	10	0																						
Żelatyna i kolagen	20																								
Wyroby garmażeryjne	21	75	5	5	0																				
Inne środki spożywcze	22	5	0	5	0								5	0	5	0	5	0					5	0	
Próbki środowiskowe	23	1038	13	261	1				271	8			706	0	389	0	109	0					161	0	
Razem	24	3236	95	2346	27				1361	39	468	0	1318	15	691	0	442	5	5	0	21	4	529	4	

* Badania surowego mleka na zgodność z kryterium zawartym w rozporządzeniu (WE) nr 853/2004 odnoszącym się do liczby bakterii w 30^o/ml wpisujemy w kolumnie 28 i 29

Jednocześnie pod nadzorem Inspekcji Weterynaryjnej znajduje się ubój zwierząt w gospodarstwach z pozyskiwaniem mięsa na potrzeby własne. Poniższa tabela przedstawia dane związane z pełnieniem nadzoru nad takim ubojem w 20.. r.

W kolumnie 4 i 5 należy uwzględnić aktualne dane z RRW-6 dział 1

Tabela 21

Gatunek zwierząt	Liczba ubitych zwierząt*	Liczba zwierząt zbadanych przedubojowo [†]	Liczba tusz zbadanych poubojowo	Liczba tusz zbadanych w kierunku włośni
Świnie	3499	0	0	4397
Cielęta do 6 m-ca życia	28	0	3	0
Owce	172	0	61	0
Kozy	13	0	1	0
Zwierzęta dzikie utrzymywane w warunkach fermowych	34	0	0	0

* Na podstawie informacji zgłaszanej PLW o zamiarze przeprowadzenia uboju w celu produkcji mięsa przeznaczonego na użytek własny.

[†] Dotyczy wyłącznie świń utrzymywanych w gospodarstwie podlegającym ograniczeniom, nakazom lub zakazom, wydanym w związku z wystąpieniem ASF na terytorium RP lub terytorium innego państwa członkowskiego UE lub państwa trzeciego, graniczących z terytorium RP.

Zwierzęta łowne (z wyłączeniem dzików)	0	0	0	3
Dziki	0	0	0	11743
Nutrie	0	0	0	0

5. Nadzór nad paszami, ubocznymi produktami pochodzenia zwierzęcego oraz weterynaryjnymi produktami leczniczymi.

Wykaz podmiotów nadzorowanych przez Inspekcję Weterynaryjną w zakresie pasz, ubocznych produktów pochodzenia zwierzęcego oraz weterynaryjnych produktów leczniczych prezentują poniższe tabele

W tym miejscu należy wstawić aktualne RRW 3 dział 1 oraz 1C

Tabela 22

Rodzaj działalności			Liczba podmiotów nadzorowanych		
			2014	2015	2016
Produkcja pasz wprowadzanych do obrotu (wymagająca zatwierdzenia)	ogólna liczba	1	12	12	13
	dla przeżuwaczy	2	3	3	3
	dla zwierząt gospodarskich innych niż przeżuwające	3	12	12	13
	dla zwierząt domowych	4	1	1	2
Produkcja pasz wprowadzanych do obrotu (wymagająca rejestracji)	ogólna liczba	5	72	65	62
	dla zwierząt przeżuwających	6	4	4	5
	dla zwierząt gospodarskich innych niż przeżuwające	7	5	3	9
	dla zwierząt domowych	8	4	4	4
	produkcja materiałów paszowych pozyskanych przy produkcji środków	9	62	56	53

	spożywczych (młyny, browary)				
Produkcja pasz (wymagająca zatwierdzenia) niewprowadzanych do obrotu		10	4	11	11
Obrót paszami (działalność wymagająca zatwierdzenia)	hurtowy	9	11	11	11
	detaliczny	6	6	6	6
Obrót paszami (działalność wymagająca zarejestrowania)	hurtowy	68	77	84	84
	detaliczny	147	138	140	140
Wytwarzanie pasz leczniczych	do obrotu	5	5	0	0
	nieprzeznaczonych do obrotu	0	0	0	0
Dystrybutorzy pasz leczniczych		17	0	0	0
Hodowcy zwierząt gospodarskich - żywienie zwierząt przeznaczonych do produkcji żywności (art. 2 rozp. 183/2005)		18	7501	7544	7775
Wytwórcy materiałów paszowych inni niż w wierszu 9		19	4795	5647	6130
Magazynowanie pasz		20	26	25	30
Transport pasz		21	247	304	331
Producenci ekologiczni produkujący pasze na potrzeby własne		22	417	497	587
Obrót produktami leczniczymi weterynaryjnymi	hurtowy	6	6	7	7
	detaliczny prowadzony w zakładach leczniczych dla zwierząt	230	258	248	248
	detaliczny prowadzony w placówkach obrotu pozaaptecznego	139	179	181	181

Liczba osób sprawujących nadzór i biorących udział w urzędowych kontrolach w sektorze paszowym

WIW: 2

PIWy razem: 24

Liczba osób sprawujących nadzór i biorących udział w urzędowych kontrolach w sektorze farmaceutycznym

WIW: 3

Tabela 23

W tym miejscu należy wstawić aktualne RRW 3 dział 1A

Rodzaj działalności c.d.			2014	2015	2016
Przetwarzanie ubocznych produktów pochodzenia zwierzęcego	kategorii 1	1	0	0	0
	kategorii 2	2	0	0	0
	kategorii 3	3	1	1	1
Spalarnie i współspalarnie	ogólna liczba	4	0	0	0
	kategoria 1	5	0	0	0
	kategoria 2	6	0	0	0
	kategoria 3	7	0	0	0
Zakłady prowadzące czynności pośrednie oraz składowanie ubocznych produktów pochodzenia zwierzęcego (art. 24 ust. 1 lit. (h) oraz lit. (i) rozporządzenia Parlamentu Europejskiego i Rady (WE) nr 1069/2009 z dnia 21.10.2009 r. określające przepisy sanitarne dotyczące produktów ubocznych pochodzenia zwierzęcego, nieprzeznaczonych do spożycia przez ludzi i uchylające rozporządzenie (WE) nr 1774/2002 (rozporządzenie o produktach ubocznych pochodzenia zwierzęcego) (Dz. U. UE L 300 z 14.11.2009, str. 1))	kategoria 1	8	6	6	7
	kategoria 2	9	0	0	1
	kategoria 3	10	4	3	5
Składowanie produktów pochodnych	kategorii 1	11	1	1	2
	kategorii 2	12	1	0	0
	kategorii 3	13	0	0	2
Transport ubocznych produktów pochodzenia zwierzęcego	ogólna liczba	14	72	74	68
	kategoria 1	15	12	12	20
	kategoria 2	16	27	20	21
	kategoria 3	17	52	56	61
Szczególne cele paszowe (art. 18 rozp. 1069/2009)	stosowanie kategorii 1	18	0	0	7
	stosowanie kategorii 2	19	9	9	34

	stosowanie kategorii 3	20	91	87	54
Produkcja karmy dla zwierząt domowych (art. 24 ust. 1 lit. e rozp. 1069/2009)		21	3	3	10
Zakłady prowadzące działalność techniczną na ubocznych produktach pochodzenia zwierzęcego i produktach pochodnych do celów poza łańcuchem paszowym		22	8	8	4
Kompostownie i wytwórnie biogazu		23	8	12	18
Podmioty stosujące polepszacze gleby i nawozy organiczne		24	1	2	4
Grzebowiska		25	0	0	0
Pośrednicy w handlu nie posiadający magazynów		26	30	31	18
Inne podmioty zarejestrowane		27	9	30	32

Liczba osób sprawujących nadzór i biorących udział w urzędowych kontrolach w sektorze utylizacyjnym

WIW:2

PIWy razem:24

Stwierdzone naruszenia podczas urzędowych kontroli i podjęte działania administracyjne i karne.

Wyniki kontroli urzędowych w sektorze paszowym w 2016 roku

Tabela 24

Stwierdzone naruszenia w zakresie:	Liczba podmiotów skontrolowanych	Liczba przeprowadzonych kontroli	Liczba stwierdzonych naruszeń	Działania podjęte w wyniku przeprowadzonej kontroli				
				Liczba decyzji administracyjnych wydawanych/ wyegzekwowanych	Grzywna w drodze mandatu karnego – ilość/kwota	Ilość zgłoszeń do organów ścigania – przyjętych/ odrzuconych.	Zalecenie usunięcia uchybień w określonym terminie	Inne
kontroli pomieszczeń i wyposażenia, w tym ocena stanu sanitarnego i porządkowego pomieszczeń i wyposażenia: stan urządzeń, ich czyszczenie, dezynfekcja, szatnie i sanitariaty, ubytki ścian i posadzek, itp.	591	684	114	15/10	1/100		96	2

kontroli systemu HACCP oraz procedur i programów wstępnych	213	251	26	3/2	1/500		18	2
kontroli jakości i produkcji: badania właścicielskie surowców i produktów, przestrzeganie temperatur, ciśnienia itp., zapisy w punktach kontrolnych	127	153	8				4	2
personelu obsługującego zakład produkcyjny: ubrania ochronne, zachowanie się personelu podczas pracy, znajomość instrukcji stanowiskowych	347	388	5		1/100		3	1
przechowywania i transportu	603	675	62				62	3
procedur reklamacji i wycofania produktu, w tym postępowanie z produktem wycofanym z rynku	189	203	15				13	1
produkcji i dystrybucji pasz leczniczych (kontroluje WIW)	2	5	2				0	0
stosowania pasz leczniczych (kontroluje PIW)	143	185	0				0	0
oznakowania pasz	408	480	10	1/0	1/50		6	3
prowadzenia dokumentacji	670	803	90	3/2	3/700		82	8
Inne	134	205	25	8/6	7/1850		18	2
Ogółem	817	1141	348	30/20	13/2300		308	25

*z wyjątkiem nieprawidłowości w prowadzeniu dokumentacji

Wyniku kontroli urzędowych w sektorze utylizacyjnym w 2016 roku

Tabela 25

Stwierdzone naruszenia przy:	Liczba podmiotów skontrolowanych	Liczba przeprowadzonych kontroli	Liczba stwierdzonych naruszeń (dziedziny)	Liczba naruszeń - szczegółowo	Działania podjęte w wyniku przeprowadzonej kontroli				
					Liczba decyzji administracyjnych wydawanych/ wyegzekwowanych	Grzywna w drodze mandatu karnego/ Kara pieniężna (ilość/kwota)	Ilość zgłoszeń do organów ścigania – przyjętych/ odrzuconych.	Zalecenie usunięcia uchybień w określonym terminie	Inne

Gromadzeniu, przechowywaniu i zbieraniu UPPZ	125	161	11	12	4/1	1/5400		5	0
Transporcie UPPZ: dopuszczenie środka transportu, jego oznakowanie, oznakowanie kontenerów, mycie i dezynfekcja środków transportu i kontenerów	125	146	4	4				4	0
Przetwarzaniu UPPZ: w tym zachowanie odpowiedniej temperatury i ciśnienia w zależności od metody przetwarzania	21	25	1	1				1	0
Zagospodarowaniu UPPZ: sposób zagospodarowania zgodny z zapisem na dokumentach handlowych	109	122	2	3				1	0
Spalaniu/współspalaniu UPPZ/produktów przetworzonych	0	0	0	0				0	0
Rolniczym wykorzystaniu mączek mięsno - kostnych jako polepszaczy gleby i nawozów organicznych	2	2	0	0				0	0
Kontroli pomieszczeń i wyposażenia w tym ocena stanu sanitarnego i porządkowego pomieszczeń i wyposażenia: stan urządzeń, ich czyszczenie, dezynfekcja, szatnie i sanitariaty, ubytki ścian i posadzek itp.	109	136	15	40	2/0			8	1
Kontroli systemu HACCP oraz procedur i programów wstępnych	100	124	24	29	2/0			15	2
Prowadzeniu dokumentacji	172	237	47	76	7/2	1/2500		33	8
Inne	20	35	9	6	2/2			5	4
Suma	nie dotyczy		89	145	17/4	2/7900		72	15
Ogółem	236	321	nie dotyczy						

Wyniki kontroli urzędowych w sektorze farmaceutycznym w 2016 roku:

Podsumowanie wyników kontroli zakładów leczniczych dla zwierząt	Ilość kontroli	ND	NK	NG	WP	P
Obrót						
Dokumenty dotyczące prowadzenia zakładu leczniczego	18	2	1	0	4	14
Kwalifikacje osoby prowadzącej zakład	17	3	1	0	0	17
Warunki załadunku i transportowania produktów	14	5	2	0	10	4

Warunki przechowywania produktów	14	6	1	0	4	10
Oznakowanie i opakowanie produktów	15	5	1	0	1	14
Okres ważności produktów	15	5	1	0	6	9
Obrót i stosowanie produktów leczniczych						
Zakup produktów leczniczych i wyrobów medycznych w hurtowni lub aptece	15	5	1	0	2	13
Zapewnienie terminów ważności produktów leczniczych znajdujących się na stanie zakładu	15	6	0	0	5	10
Zapewnienie wymagań jakościowych produktów leczniczych znajdujących się w zakładzie leczniczym	15	6	0	0	4	11
Dokumentacja obrotu i stosowania produktów leczniczych						
Dokumentacja w odniesieniu do każdej transakcji dotyczącej produktów leczniczych weterynaryjnych wydawanych na receptę	17	4	0	4	2	11
Prowadzenie dokumentacji obrotu w sposób zgodny z ustalonym wzorem	17	4	0	4	9	4
Spis kontrolny stanu magazynowego produktów leczniczych weterynaryjnych, wraz z odnotowaniem wszelkich niezgodności	14	5	2	1	2	11
Prowadzenie dokumentacji lekarsko - weterynaryjnej z wykonywanych zabiegów leczniczych i profilaktycznych oraz stosowanych produktów leczniczych	19	2	0	2	5	12
Prowadzenie dokumentacji lekarsko - weterynaryjnej w sposób zgodny z ustalonym zakresem i sposobem	19	2	0	2	10	7
Sposób składania lub przyjmowania reklamacji oraz wycofywania produktów z obrotu	6	14	1	0	1	5
Umowa na unieszkodliwianie odpadów w rozumieniu przepisów o odpadach	14	7	0	0	0	14
Kontrola wystawiania recept na produkty lecznicze lub leki recepturowe przeznaczone dla ludzi, które będą stosowane u zwierząt						
Kontrola wystawiania recept na produkty lub leki	8	13	0	0	2	6
Zgodność danych umieszczonych na receptach z prowadzoną dokumentacją	0	20	1	0	0	0
Prawidłowość wystawienia recepty	2	19	0	0	1	1
Recepty na produkty lub leki przeznaczone do stosowania u zwierząt, których tkanki lub produkty mogą być przeznaczone do spożycia przez ludzi, wystawiane są z kopią, która pozostaje u wystawiającego receptę	0	21	0	0	0	0
Recepty na produkty lub leki zawierające w swym składzie środki odurzające lub substancje psychotropowe wystawiane są z kopią, która pozostaje u wystawiającego receptę	1	20	0	0	0	1

Kontrola stosowania produktów i leków						
Zasadność stosowania	8	11	1	0	0	8
Prawidłowość stosowania	8	11	1	0	0	8
Prawidłowość dokumentacji stosowania	8	11	1	0	1	7
Prawidłowość ustalenia okresów karencji	1	18	1	0	0	1
Ogólne podsumowanie wprowadzonych protokołów kontroli						
Działania podjęte po przeprowadzeniu kontroli	Nie	Tak				
Wydanie decyzji administracyjnej	21	0				
Skierowanie sprawy do organów ścigania	21	0				
Skierowanie sprawy do okręgowej izby lekarsko-weterynaryjnej	19	2				
Wydanie zaleceń pokontrolnych	3	18				
Inne działania	21	0				

Podsumowanie wyników kontroli hurtowni farmaceutycznych produktów leczniczych weterynaryjnych	Ilość kontroli	ND	NK	NG	WP	P
Obrót						
I. Stan techniczny i sanitarny lokalu hurtowni farmaceutycznej	1	2	5	0	0	1
II. Przechowywanie produktów leczniczych weterynaryjnych	1	2	5	0	0	1
III. Przyjmowanie i wydawanie produktów leczniczych weterynaryjnych	1	2	5	0	0	1
IV. Załadunek i transport produktów leczniczych weterynaryjnych	2	1	5	0	0	2
V. Procedury prowadzenia hurtowni						
1. Działalność dystrybucyjna, mająca wpływ na jakość produktów leczniczych	3	0	5	0	0	3
2. Czynności należące do pracownika przyjmującego i wydającego produkty lecznicze	2	1	5	0	0	2
3. Produkty lecznicze nieodpowiadające wymaganiom jakościowym, w tym zwrócone lub wycofane z obrotu	2	1	5	0	0	2
4. Postępowanie z produktami leczniczymi będącymi przedmiotem reklamacji	2	1	5	0	0	2

VI. Obrót wyrobami do diagnostyki in vitro stosowanymi w medycynie weterynaryjnej	1	2	5	0	0	1
VII. Prowadzenia książki kontroli	3	5	0	0	0	3
VIII. Kontrola dokumentacji						
1. Przekazywanie danych dotyczących wielkości obrotu produktami leczniczymi weterynaryjnymi (raporty kwartalne)	6	2	0	0	5	1
2. Prowadzenie ewidencji dokumentacji w zakresie nabywania i zbywania produktów leczniczych w odniesieniu do każdej transakcji	6	2	0	0	5	1
3. Przechowywanie dokumentacji	6	2	0	0	2	4
Ogólne podsumowanie wprowadzonych protokołów kontroli						
Działania podjęte po przeprowadzeniu kontroli	NIE		TAK			
Wydanie decyzji administracyjnej	8	0				
Skierowanie sprawy do organów ścigania	8	0				
Skierowanie sprawy do okręgowej izby lekarsko-weterynaryjnej	8	0				
Wydanie zaleceń pokontrolnych	3	5				
Inne działania	8	0				

Podsumowanie wyników kontroli podmiotów prowadzących obrót produktami leczniczymi wydawanymi bez przepisu lekarza - OTC	Ilość kontroli	ND	NK	NG	WP	P
Obrót						
Dokumenty dotyczące prowadzonej działalności	15	0	0	0	4	11
Wyposażenie lokalu, w którym prowadzony jest obrót	15	0	0	0	0	15
Wydzielone miejsce do sprzedaży lub przechowywania produktów:	15	0	0	0	0	15
Wyposażenie miejsca wydzielonego do sprzedaży lub przechowywania produktów:						
a) szafy spedycyjne tylko dla tych produktów	15	0	0	0	0	15
b) termometry	15	0	0	0	2	13
c) szafy chłodnicze, w przypadku obowiązku przechowywania tych produktów w temperaturze niższej niż pokojowa	2	13	0	0	1	1
Warunki przechowywania produktów	13	2	0	0	0	13

a) Produkty przechowywane w oryginalnych opakowaniach zbiorczych lub jednostkowych	15	0	0	0	0	15
b) Produkty przechowywane w ustalonych dla nich warunkach i okresie ważności	15	0	0	0	0	15
Oznakowanie i opakowanie produktów	14	1	0	0	0	14
Okres ważności produktów	14	1	0	0	0	14
Dokument potwierdzający przeprowadzenie spisu kontrolnego stanu magazynowego produktów wraz z odnotowaniem wszelkich niezgodności	15	0	0	0	0	15
Wydanie decyzji administracyjnej			TAK:	0	NIE:	15
Wydanie zaleceń pokontrolnych			TAK:	7	NIE:	8

W podmiotach sektora paszowego, utylizacyjnego oraz farmaceutycznego przeprowadzono łącznie 1686 kontroli, w tym **1275** kontroli w sektorze paszowym, **367** kontroli w sektorze utylizacyjnym i 44 kontrole w sektorze farmaceutycznym. Raport z kontroli prezentuje poniższa tabela.

Tabela 27

Raport z kontroli

Wyszczególnienie	Liczba		Kwota - w zł
	0	1	2
Przeprowadzone kontrole ogółem	01	1686	21446,52
Nalożone mandaty karne	02	16	4800
Skierowane do sądów i prokuratury przyjęte/odrzucone	03	2/1	

6. Weterynaryjna kontrola w handlu pomiędzy Polską, a państwami członkowskimi Unii Europejskiej, a także przy eksporcie z Polski do krajów trzecich.

Kontrola weterynaryjna w handlu jest to kontrola zwierząt i produktów pochodzenia zwierzęcego wykonywana w ramach nadzoru nad obrotem nimi pomiędzy poszczególnymi państwami członkowskimi Unii Europejskiej - czyli w ramach wspólnego rynku. Zgodnie z polityką Unii Europejskiej w zakresie swobodnego przepływu zwierząt i produktów pochodzenia zwierzęcego, rynek wewnętrzny obejmuje obszar wszystkich państw członkowskich bez granic wewnętrznych.

W myśl generalnej reguły wzajemnego uznawania wyników kontroli przeprowadzonych przez służby poszczególnych państw członkowskich, przesyłka zwierząt lub produktów pochodzenia zwierzęcego, która została poddana kontroli przeprowadzonej przez organy Inspekcji Weterynaryjnej w sposób zgodny z obowiązującym prawem unijnym, przy wprowadzeniu jej do obrotu na terytorium jednego z krajów członkowskich, może być bez dodatkowej kontroli wprowadzona do obrotu w każdym innym kraju będącym członkiem UE.

W wyniku tak przeprowadzonej kontroli państwo członkowskie musi jednak zagwarantować, iż przesyłki zwierząt i produktów pochodzenia zwierzęcego:

- 1) spełniają wszystkie szczegółowe normy i standardy weterynaryjne określone w przepisach o zdrowiu zwierząt i zwalczaniu chorób zakaźnych zwierząt, w przepisach o organizacji hodowli i rozrodzie zwierząt gospodarskich lub przepisach o bezpieczeństwie zdrowotnym produktów pochodzenia zwierzęcego;
- 2) są oznakowane lub etykietowane oraz zaopatrzone w świadectwo zdrowia lub inny wymagany dokument, który towarzyszy im aż do ostatecznego odbiorcy wskazanego w tym dokumencie;
- 3) pochodzą od podmiotów, które podlegają regularnym kontrolom weterynaryjnym;
- 4) nie pochodzą od podmiotów, ani z terenów lub regionów, które są przedmiotem restrykcji administracyjnych lub środków ochronnych wprowadzonych z powodu podejrzenia lub wystąpienia choroby zakaźnej zwierząt podlegającej obowiązkowi zwalczania;
- 5) będą transportowane w odpowiednich środkach transportu, których stan jest zgodny z zasadami określonymi w prawie unijnym.

Opisane powyżej zasady obowiązują również przy przemieszczaniu zwierząt pomiędzy Państwami Członkowskimi UE a pozostałymi państwami Europejskiego Obszaru Gospodarczego (EOG) oraz państwami posiadającymi specjalne dwustronne stosunki z UE (np. Szwajcaria).

6.1 Wysyłka zwierząt i niejadalnych produktów pochodzenia zwierzęcego z Polski do innych Państw Członkowskich (oraz pozostałych państw stosujących unijne procedury handlowe).

Tabela 28 Liczba zwierząt i przesyłek wysłanych z Polski w ramach handlu w 2016 r.

Państwo przeznaczenia	BYDŁO		ŚWINIE		OWCE I KOZY		KONIE		DRÓB	
	zwierzęta	przesyłki	zwierzęta	przesyłki	zwierzęta	przesyłki	zwierzęta	przesyłki	zwierzęta	przesyłki
Niemcy	139	8	93	2	321	2	14	11	2308580	418
Belgia	0	0	0	0	0	0	4	1	0	0
Litwa	0	0	0	0	0	0	1	1	0	0
Dania	0	0	0	0	0	0	5	4	0	0
Francja	1	1	0	0	0	0	32	5	0	0
Holandia	0	0	0	0	0	0	0	0	544672	102
Norwegia	19	1	0	0	0	0	3	3	0	0
Szwecja	0	0	0	0	0	0	5	5	0	0
Włochy	87	5	0	0	0	0	0	0	0	0
Hiszpania	109	6	0	0	0	0	2	2	0	0
Słowacja	0	0	0	0	2	1	0	0	0	0
Wielka Brytania	1	1	0	0	0	0	6	6	0	0
Łotwa	0	0	0	0	0	0	1	1	0	0
Czechy	0	0	0	0	0	0	1	1	0	0
Razem	356	22	93	2	323	3	74	40	2853252	520

Tabela 29 Raport z kontroli przesyłek zwierząt w handlu, wysłanych z Polski w 2016 r.

1. Kontrola przesyłek przeznaczonych do handlu	BYDŁO	ŚWINIE	OWCE I KOZY	KONIE	DRÓB
1.1. Liczba przesyłek zwierząt poddanych kontroli w związku z planowaną wysyłką z Polski w ramach handlu.	22	2	3	40	520

1.2. Liczba zwierząt w ww. skontrolowanych przesyłkach.	356	93	323	74	
2. Zwierzęta/przesyłki niedopuszczone do handlu	BYDŁO	ŚWINIE	OWCE I KOZY	KONIE	DRÓB
2.1. Liczba przesyłek niedopuszczonych do handlu	0	0	0	0	0
2.2. Liczba zwierząt niedopuszczonych do handlu	0	0	0	0	
3. Zwierzęta/przesyłki wprowadzone do handlu	BYDŁO	ŚWINIE	OWCE I KOZY	KONIE	DRÓB
3.1. Liczba przesyłek zwierząt wysłanych z Polski.	22	2	3	40	520
3.2. Ogólna liczba zwierząt w w/w wysłanych przesyłkach.	356	93	323	74	2853252

Tabela 30 Wykaz państw, do których w 2016r. wysyłano materiał biologiczny i jaja wylęgowe (liczba przesyłek).

PAŃSTWO (każde państwo wskazywane odrębnie)	MATERIAŁ BIOLOGICZNY*				JAJA WYLĘGOWE
	BYDŁO	ŚWINIE	OWCE I KOZY	KONIE	
Portugalia					1
Czechy	1 (1)				21
Hiszpania					6
Belgia					8
Węgry					86
Francja	4 (1)				
Niemcy					149
SUMA:	5				271

*oznacz właściwą kategorie materiału biologicznego:

1-nasienie

2-zarodki

3- komórki jajowe

W przypadku wysyłek różnych kategorii materiału biologicznego tego samego gatunku do jednego państwa należy wskazać liczbę przesyłek poszczególnych kategorii w odrębnych wierszach.

6.2 Wysyłka zwierząt i produktów pochodzenia zwierzęcego do Polski z innych Państw Członkowskich (oraz pozostałych państw stosujących unijne procedury handlowe).

Tabela 31

1. Ogólne informacje o zwierzętach i kontrolach	BYDŁO		ŚWINIE		OWCE I KOZY		KONIE		DRÓB	
	1.1. Liczba przesyłek zwierząt w handlu sprowadzonych do Polski.	46		373		1		10		406
1.2. Liczba zwierząt w w/w przesyłkach sprowadzonych do Polski.	1282		92009		2		14		4525964	
1.3. Liczba niedyskryminujących kontroli przesyłek sprowadzonych w ramach handlu do Polski.	9		304		0		4		306	
1.4. Ogólna liczba zwierząt w w/w skontrolowanych przesyłkach.	352		69213		0		8		2653625	
2. Naruszenia stwierdzone w wyniku niedyskryminujących kontroli w handlu	Zwierzęta					Przesyłki				
	BYDŁO	ŚWINIE	OWCE I KOZY	KONIE	DRÓB	BYDŁO	ŚWINIE	OWCE I KOZY	KONIE	DRÓB
2.1. Zwierzęta/przesyłki, których dotyczyły naruszenia stwierdzone podczas kontroli	135	434	0	0	15750	1	4	0	0	3

3. Nałożone sankcje	Liczba zwierząt, których dotyczyła sankcja					Liczba przesyłek, których dotyczyła sankcja				
	BYDŁO	ŚWINIE	OWCE I KOZY	KONIE	DRÓB	BYDŁO	ŚWINIE	OWCE I KOZY	KONIE	DRÓB
3.1 Restrykcje dotyczące pojedynczych sztuk zwierząt	0	0	0	0	0	0	0	0	0	0
3.2. Restrykcje dotyczące wszystkich sztuk zwierząt wchodzących w skład przesyłki	0	0	0	0	0	0	0	0	0	0
3.3. Utylizacja zwierząt	0	0	0	0	0	0	0	0	0	0
3.4. Ogółem (suma pkt. 3.1-3.3)	0	0	0	0	0	0	0	0	0	0

Tabela 32 Wykaz państw, z których w 2016r. wysyłano do Polski materiał biologiczny i jaja wylęgowe (liczba przesyłek)

PAŃSTWO (każde państwo wskazywane odrębnie)	MATERIAŁ BIOLOGICZNY*				JAJA WYLĘGOWE
	BYDŁO	ŚWINIE	OWCE I KOZY	KONIE	
Belgia				1 (1)	
Czechy	1 (1)				
Francja	31 (1)			8 (1)	
Holandia					33
Niemcy		159 (1)		5 (1)	
SUMA:	32	159		14	33

*oznacz właściwą kategorie materiału biologicznego:

1-nasienie

2-zarodki

3- komórki jajowe

W przypadku wysyłek różnych kategorii materiału biologicznego tego samego gatunku do jednego państwa należy wskazać liczbę przesyłek poszczególnych kategorii w odrębnych wierszach.

Tabela 33 Wysyłka produktów spożywczych pochodzenia zwierzęcego do Polski z innych państw członkowskich UE (oraz pozostałych państw stosujących unijne procedury handlowe)[‡]

1. Ogólne informacje o produktach pochodzenia zwierzęcego i kontrolach	MIĘSO BIAŁE I JEGO PRODUKTY	MIĘSO CZERWONE I JEGO PRODUKTY	MLEKO I PRODUKTY MLECZNE	JAJA I PRODUKTY JAJECZNE	PRODUKTY RYBOŁÓWSTWA, ŚLIMAKI I ŻABIE UDKA	MIÓD I PRODUKTY PSZCZELE	ŻELATYNA I KOLAGEN	OSŁONKI
1.1. Liczba przesyłek skontrolowanych w ramach niedyskryminujących kontroli	1	38			54			10
1.2. Ogólna waga skontrolowanych produktów (kg)	75	100540			471083			8580
2. Naruszenia stwierdzone w wyniku niedyskryminujących kontroli w handlu	MIĘSO BIAŁE I JEGO PRODUKTY	MIĘSO CZERWONE I JEGO PRODUKTY	MLEKO I PRODUKTY MLECZNE	JAJA I PRODUKTY JAJECZNE	PRODUKTY RYBOŁÓWSTWA, ŚLIMAKI I ŻABIE UDKA	MIÓD I PRODUKTY PSZCZELE	ŻELATYNA I KOLAGEN	OSŁONKI
2.1. Liczba przesyłek, których dotyczyły naruszenia stwierdzone podczas niedyskryminujących kontroli								2

[‡] Na potrzeby niniejszego podpunktu przesyłkę należy rozumieć jako partię produktów spożywczych pochodzenia zwierzęcego wprowadzoną do Polski w ramach unijnych procedur handlowych, zaopatrzoną w dokument handlowy, której ostateczne miejsce przeznaczenia położone jest na terytorium Polski.

2.2. Ogólna waga produktów, których dotyczyły naruszenia																22490	
3. Nałożone sankcje	MIĘSO BIAŁE I JEGO PRODUKTY		MIĘSO CZERWONE I JEGO PRODUKTY		MLEKO I PRODUKTY MLECZNE		JAJA I PRODUKTY JAJECZNE		PRODUKTY RYBOŁÓWSTWA, ŚLIMAKI I ZABIEUDKA		MIÓD I PRODUKTY PSZCZELE		ZELATYNA I KOLAGEN		OSŁONKI		
	Liczba przesyłek	Waga (kg)	Liczba przesyłek	Waga (kg)	Liczba przesyłek	Waga (kg)	Liczba przesyłek	Waga (kg)	Liczba przesyłek	Waga (kg)	Liczba przesyłek	Waga (kg)	Liczba przesyłek	Waga (kg)	Liczba przesyłek	Waga (kg)	
3.1. Zniszczenie produktów																1	8500
3.2. Wykorzystanie produktów na inne cele																	
3.3. Odesłanie produktów do państwa wysyłki																	

6.3. Eksport z Polski do krajów trzecich.

Wykaz skontrolowanych przesyłek zwierząt eksportowanych z Polski do krajów trzecich w 2016 roku.

Tabela 34 Ogólna liczba zwierząt i przesyłek wysłanych z Polski do krajów trzecich w 2016 r.

	BYDŁO	ŚWINIE	OWCE I KOZY	KONIE*	DRÓB
Liczba przesyłek zwierząt wysłanych z Polski do krajów trzecich.				7	
Ogólna liczba zwierząt w w/w przesyłkach				7	

*-nie dotyczy przesyłek koni wysłanych na okres czasowy.

Tabela 35 Wykaz państw trzecich, do których w 2016 r. eksportowano zwierzęta rzeźne.

PAŃSTWO (każde państwo wskazywane odrębnie)	BYDŁO		ŚWINIE		OWCE I KOZY		KONIE		DRÓB		INNE (wskazać każdy gatunek odrębnie)	
	Liczba przesyłek	Liczba sztuk	Liczba przesyłek	Liczba sztuk	Liczba przesyłek	Liczba sztuk	Liczba przesyłek	Liczba sztuk	Liczba przesyłek	Liczba sztuk	Liczba przesyłek	Liczba sztuk
SUMA:												

Tabela nr 36 Wykaz państw trzecich, do których w 2016 r. eksportowano zwierzęta hodowlane i użytkowe.

PAŃSTWO (każde państwo wskazywane odrębnie)	BYDŁO		ŚWINIE		OWCE I KOZY		KONIE*		DRÓB**	
	Liczba przesyłek	Liczba sztuk	Liczba przesyłek	Liczba sztuk	Liczba przesyłek	Liczba sztuk	Liczba przesyłek	Liczba sztuk	Liczba przesyłek	Liczba sztuk
USA							7	7		
SUMA:							7	7		

*-nie dotyczy przesyłek koni wysłanych na okres czasowy.

** w tym pisklęta jednodniowe

Tabela 37 Wykaz państw trzecich, do których w 2016 r. eksportowano zwierzęta hodowlane i użytkowe inne niż wskazane w tabeli 35 (wskazać gatunek/gatunki).

PAŃSTWO (każde państwo wskazywane odrębnie)	(gatunek)		(gatunek)		(gatunek)		(gatunek)		(gatunek)	
	Liczba przesyłek	Liczba sztuk	Liczba przesyłek	Liczba sztuk	Liczba przesyłek	Liczba sztuk	Liczba przesyłek	Liczba sztuk	Liczba przesyłek	Liczba sztuk
SUMA:										

Tabela 38 Wykaz państw trzecich, do których w 2016 r. wywożono konie na okres czasowy (zawody, występy, stanówka; etc)

PAŃSTWO	KONIE	
	Liczba przesyłek	Liczba sztuk
Brazylia	1	1
SUMA:	1	1

Tabela 39 Wykaz państw trzecich, do których w 2016r. eksportowano materiał biologiczny i jaja wylęgowe (liczba przesyłek).

PAŃSTWO	MATERIAŁ BIOLOGICZNY*				JAJA WYLĘGOWE
	BYDŁO	ŚWINIE	OWCE I KOZY	KONIE	
Moldawia					6
Serbia					14
SUMA:					20

*oznacz właściwą kategorię materiału biologicznego:

1-nasienie

2-zarodki

3- komórki jajowe

W przypadku wysyłek różnych kategorii materiału biologicznego tego samego gatunku do jednego państwa należy wskazać liczbę przesyłek poszczególnych kategorii w odrębnych wierszach.

Wykaz państw trzecich, do których w 2016. r. eksportowano produkty pochodzenia zwierzęcego.

Tabela 40 Produkty przeznaczone do spożycia przez ludzi cz. 1

PAŃSTWO	MIĘSO BIAŁE I PRODUKTY Z MIĘSA BIAŁEGO		MIĘSO CZERWONE I PRODUKTY Z MIĘSA CZERWONEGO, Z WYŁĄCZENIEM DZICZYZNY		MLEKO I PRODUKTY MLECZNE	
	Liczba przesyłek	Ilość w tonach	Liczba przesyłek	Ilość w tonach	Liczba przesyłek	Ilość w tonach
Albania			7	91,48		
Australia					3	50,6
Azerbejdżan (Republika Azerbejdżanu)	4	68,2				
Benin	4	100				
Białoruś	1	20			4	45,02
Chile			4	92,91		
Chiny					11	27,1
Gabon			11	157,43		
Ghana	1	24,82				
Hongkong	6	139,32	114	1944,77		
Indie					6	2,25
Izrael					1	0,01
Japonia						
Kanada			16	345,01		
Kazachstan	4	77,08			12	162,62

Kongo	1	26,12				
Kongo, Republika Demokratyczna	11	204,06				
Korea Południowa					5	1,67
Liberia	1	24				
Libia					3	60,48
Macedonia			1	20,15		
Mołdowa	2	25,86				
Namibia					2	0,95
Nowa Zelandia			42	868,42		
Panama			4	44,91		
Stany Zjedn. Ameryki Włocznie z Portoryko PR			519	11233,34		
Tajlandia					1	0,01
Togo	5	128,53				
Ukraina	19	328,4				
Wietnam			140	2592,81		
Zjedn.Emiraty Arabskie					17	103,08
Ogółem	59	1166,39	858	17391,23	65	453,77

Produkty przeznaczone do spożycia przez ludzi cz. 2

PAŃSTWO	JAJA I PRODUKTY JAJECZNE		PRODUKTY RYBOŁÓWSTWA, ŻABIE UDKA I ŚLIMAKI		DZICZYŻNA I PRODUKTY Z DZICZYŻNY	
	Liczba	Ilość w	Liczba	Ilość w	Liczba	Ilość w

	przesyłek	tonach	przesyłek	tonach	przesyłek	tonach
Australia			16	232,92		
Azerbejdżan (Republika Azerbejdżanu)			4	3,6		
Chiny			6	140		
Egipt			6	43,22		
Hongkong			5	35,33		
Indie			2	6,43		
Izrael			21	402,34		
Japonia			1	14,78		
Kanada			2	15,46		
Macedonia			7	120		
Moldowa			19	336,55		
Serbia			57	1165,78		
Singapur			4	0,06		
Stany Zjedn. Ameryki Włącznie z Portoryko PR			23	324,91		
Tajwan			1	20,77		
Ukraina			60	880,4		
Wietnam			2	27,95		
Ogółem			236	3770,49		

Produkty przeznaczone do spożycia przez ludzi cz. 3

PAŃSTWO	ŻELATYNA I KOLAGEN		MIÓD I PRODUKTY PSZCZELE		OSŁONKI	
	Liczba przesyłek	Ilość w tonach	Liczba przesyłek	Ilość w tonach	Liczba przesyłek	Ilość w tonach
Ukraina					3	27,28
Ogółem					3	27,28

Produkty przeznaczone do spożycia przez ludzi cz. 4

PAŃSTWO	PRODUKTY ZŁOŻONE	
	Liczba przesyłek	Ilość w tonach
Dla każdego państwa oddzielna rubryka		
OGÓLEM		

Tabela 41 Produkty nieprzeznaczone do spożycia przez ludzi

PAŃSTWO	PASZE		MĄCZKI MIĘSNO-KOSTNE		SUROWIEC KAT. 3	
	Liczba przesyłek	Ilość w tonach	Liczba przesyłek	Ilość w tonach	Liczba przesyłek	Ilość w tonach
Turcja	4	761	0	0	0	0
Ghana	14	910	0	0	0	0
Bangladesz	1	500	0	0	0	0
Wietnam	4	847	0	0	0	0
Ogółem	23	2568	0	0	0	0

7. Badania laboratoryjne.

W ramach badań laboratoryjnych realizowany był plan badań kontrolnych w kierunku pozostałości chemicznych i biologicznych w tkankach zwierząt żywych, produktach spożywczych pochodzenia zwierzęcego, w paszach i w wodzie przeznaczonej do pojenia zwierząt. Roczne wyniki monitoringu w 2016 roku przedstawia poniższa tabela.

Tabela 42

Lp.	Kierunek badania (symbol grupy i nazwa badanego związku)	Gatunek zwierzęcia lub nazwa materiału pobranego do badań	Rodzaj pobranych tkanek (materiału) do badań	Ilość pobranych prób	Miejsce pobrania prób (gospodarstwo, rzeźnia, zakład, punkt)	Laboratorium do którego wysłano próbki	Stwierdzono dodatni wynik badania (nr wyniku badania)	Uwagi
1.	A1 stilbeny	bydło	mocz	1	gospodarstwo	ZHW Gdańsk		
2.	A2 tyreostatyki	bydło	mocz	1	gospodarstwo	PIWet Puławy		
3.	A3 19-nortestosteron	bydło	mocz	1	gospodarstwo	ZHW Gdańsk		
4.	A3 estradiol	bydło	surowica	1	gospodarstwo	ZHW Gdańsk		
5.	A3 testosteron	bydło	surowica	1	gospodarstwo	ZHW Gdańsk		
6.	A3 boldenon i metylobol.	bydło	mocz	1	gospodarstwo	ZHW Gdańsk		
7.	A4 zeranol	bydło	mocz	1	gospodarstwo	ZHW Gdańsk		
8.	A6 metabolity nitrofuran.	bydło	mocz	1	gospodarstwo	ZHW Poznań		
9.	A6 nitrofurany	bydło	woda	1	gospodarstwo	ZHW Poznań		
10.	A6 chloramfenikol	bydło	mocz	1	gospodarstwo	ZHW Poznań		
11.	A1 stilbeny	bydło	mocz	1	rzeźnia	ZHW Gdańsk		
12.	A2 tyreostatyki	bydło	mocz	1	rzeźnia	PIWet Puławy		
13.	A3 estradiol	bydło	surowica	1	rzeźnia	PIWet Puławy		
14.	A3 testosteron	bydło	surowica	1	rzeźnia	PIWet Puławy		
15.	A3 o.medr. megestr. chlormadin. meleng.	bydło	tk. tłuszczowa	1	rzeźnia	ZHW Gdańsk		
16.	A3 boldenon i metylobol.	bydło	mocz	1	rzeźnia	ZHW Gdańsk		
17.	A4 zeranol	bydło	mocz	1	rzeźnia	ZHW Gdańsk		
18.	A6 metabolity nitrofuran.	bydło	mięśnie	1	rzeźnia	ZHW Poznań		
19.	A6 chloramfenikol	bydło	mięśnie	2	rzeźnia	ZHW		

						Poznań		
20.	B1 subst. przeciwbakt.	bydło	mięśnie+ nerki	7	rzeźnia	ZHW Gdańsk		
21.	B1 antybiotyki i chemioterapeutyki	bydło	mięśnie	4	rzeźnia	ZHW Poznań		
22.	B2a makrocykliczne lakt.	bydło	wątroba	1	rzeźnia	ZHW Poznań		
23.	B2a benzoimidazole	bydło	watroba	1	rzeźnia	ZHW Poznań		
24.	B2d neuroleptyki	bydło	nerki	1	rzeźnia	ZHW Poznań		
25.	B3c metale toksyczne	bydło	mięśnie+ wątroba	1	rzeźnia	ZHW Poznań		
26.	A1 stilbeny	świnie	woda	1	gospodarst wo	ZHW Gdańsk		
27.	A1 stilbeny	świnie	mocz	1	gospodarst wo	ZHW Gdańsk		
28.	A2 tyreostatyki	świnie	woda	1	gospodarst wo	PIWet Puławy		
29.	A2 tyreostatyki	świnie	mocz	1	gospodarst wo	PIWet Puławy		
30.	A3 19-nortestosteron	świnie	woda	1	gospodarst wo	ZHW Gdańsk		
31.	A3 19-nortestosteron	świnie	mocz	1	gospodarst wo	ZHW Gdańsk		
32.	A3 trenbolon	świnie	woda	1	gospodarst wo	ZHW Gdańsk		
33.	A3 metylotestosteron	świnie	woda	1	gospodarst wo	ZHW Gdańsk		
34.	A3 etynyloestradiol	świnie	woda	1	gospodarst wo	ZHW Gdańsk		
35.	A4 zeranol	świnie	woda	1	gospodarst wo	ZHW Gdańsk		
36.	A4 zeranol	świnie	mocz	1	gospodarst wo	ZHW Gdańsk		
37.	A5 beta-agoniści	świnie	mocz	1	gospodarst wo	ZHW Poznań		
38.	A5 beta-agoniści	świnie	woda	1	gospodarst wo	ZHW Poznań		
39.	A6 nitroimidazole i met.	świnie	osocze	1	gospodarst wo	ZHW Poznań		
40.	A6 chloramfenikol	świnie	mocz	1	gospodarst wo	ZHW Poznań		
41.	A6 chloramfenikol	świnie	woda	1	gospodarst wo	ZHW Poznań		
42.	A1 stilbeny	świnie	mocz	14	rzeźnia	ZHW Gdańsk		
43.	A2 tyreostatyki	świnie	mocz	17	rzeźnia	PIWet Puławy		
44.	A3 19-nortestosteron	świnie	mocz	49	rzeźnia	ZHW Gdańsk		
45.	A3 trenbolon	świnie	mocz	15	rzeźnia	ZHW Gdańsk		
46.	A3 metylotestosteron	świnie	mocz	15	rzeźnia	ZHW Gdańsk		
47.	A3 etynyloestradiol	świnie	mocz	15	rzeźnia	ZHW Gdańsk		
48.	A3 o.medr. megestr. chlormadin. meleng.	świnie	tk. tłuszczo wa	21	rzeźnia	ZHW Gdańsk		

49.	A3 boldenon i metylobol.	świnie	mocz	14	rzeźnia	ZHW Gdańsk		
50.	A4 zeranol	świnie	mocz	20	rzeźnia	ZHW Gdańsk		
51.	A5 beta-agoniści	świnie	wątroba	8	rzeźnia	ZHW Poznań		
52.	A5 beta-agoniści	świnie	mocz	16	rzeźnia	ZHW Poznań		
53.	A6 metabolity nitrofuran.	świnie	mięśnie	8	rzeźnia	ZHW Poznań		
54.	A6 nitroimidazole i met.	świnie	mięśnie	8	rzeźnia	ZHW Poznań		
55.	A6 chloropromazyna	świnie	nerki	4	rzeźnia	ZHW Gdańsk		
56.	A6 chloramfenikol	świnie	mięśnie	44	rzeźnia	ZHW Poznań		
57.	B1 subst. przeciwbakt.	świnie	mięśnie+ nerki	168	rzeźnia	ZHW Gdańsk	P/16/09529	
58.	B1 antybiotyki i chemioterapeutyki	świnie	mięśnie	57	rzeźnia	ZHW Poznań		
59.	B1 pleuromutyliny - walnemulina	świnie	mięśnie	1	rzeźnia	PIWet Puławy		
60.	B1 polipeptydy - kolistyna	świnie	mięśnie	1	rzeźnia	PIWet Puławy		
61.	B2a makrocykliczne lakt.	świnie	wątroba	34	rzeźnia	ZHW Poznań		
62.	B2a benzoimidazole	świnie	wątroba	29	rzeźnia	ZHW Poznań		
63.	B2b kokcydiostatyki	świnie	wątroba	7	rzeźnia	ZHW Wrocław		
64.	B2c pyretroidy	świnie	mięśnie	5	rzeźnia	ZHW Poznań		
65.	B2c karbaminiany	świnie	mięśnie	1	rzeźnia	PIWet Puławy		
66.	B2d neuroleptyki	świnie	nerki	45	rzeźnia	ZHW Poznań		
67.	B2e NLPZ	świnie	mięśnie	3	rzeźnia	PIWet Puławy		
68.	B2e Metabolity metamizolu (NLPZ)	świnie	mięśnie	1	rzeźnia	PIWet Puławy		
69.	B2f kortykosteroidy	świnie	wątroba	2	rzeźnia	PIWet Puławy		
70.	B2f karbadoks i olaquinox	świnie	mięśnie	1	rzeźnia	PIWet Puławy		
71.	B3a p. chloroorganiczne	świnie	tk. tłuszczowa	12	rzeźnia	ZHW Poznań		
72.	B3b p. fosforoorganiczne	świnie	mięśnie	5	rzeźnia	ZHW Poznań		
73.	B3c metale toksyczne	świnie	mięśnie+ wątroba	23	rzeźnia	ZHW Poznań		
74.	B3d ochratoksyna A	świnie	nerki	9	rzeźnia	PIWet Puławy		
75.	A1 stilbeny	kurczęta	woda	4	gospodarstwo	ZHW Gdańsk		
76.	A3 19-nortestosteron	kurczęta	woda	4	gospodarstwo	ZHW Gdańsk		
77.	A3 trenbolon	kurczęta	woda	4	gospodarstwo	ZHW Gdańsk		
78.	A3 metylotestosteron	kurczęta	woda	4	gospodarstwo	ZHW		

		ta			wo	Gdańsk		
79.	A4 zeranol	kurczęta	woda	4	gospodarstwo	ZHW Gdańsk		
80.	A5 beta-agoniści	kurczęta	woda	2	gospodarstwo	ZHW Poznań		
81.	A6 metabolity nitrofuran.	kurczęta	osocze	1	gospodarstwo	ZHW Poznań		
82.	A6 nitroimidazole	kurczęta	woda	1	gospodarstwo	ZHW Poznań		
83.	A6 nitroimidazole i met.	kurczęta	osocze	1	gospodarstwo	ZHW Poznań		
84.	A6 chloramfenikol	kurczęta	woda	6	gospodarstwo	ZHW Poznań		
85.	A1 stilbeny	kurczęta	mięśnie	17	rzeźnia	ZHW Gdańsk		
86.	A3 19-nortestosteron	kurczęta	mięśnie	16	rzeźnia	ZHW Gdańsk		
87.	A3 trenbolon	kurczęta	mięśnie	16	rzeźnia	ZHW Gdańsk		
88.	A3 metylotestosteron	kurczęta	mięśnie	16	rzeźnia	ZHW Gdańsk		
89.	A4 zeranol	kurczęta	mięśnie	17	rzeźnia	ZHW Gdańsk		
90.	A5 beta-agoniści	kurczęta	wątroba	8	rzeźnia	ZHW Poznań		
91.	A6 metabolity nitrofuran.	kurczęta	mięśnie	8	rzeźnia	ZHW Poznań		
92.	A6 nitroimidazole i met.	kurczęta	osocze	7	rzeźnia	ZHW Poznań		
93.	A6 chloramfenikol	kurczęta	mięśnie	22	rzeźnia	ZHW Poznań		
94.	B1 subst. przeciwbakt.	kurczęta	mięśnie	40	rzeźnia	ZHW Gdańsk		
95.	B1 antybiotyki i chemioterapeutyki	kurczęta	mięśnie	41	rzeźnia	ZHW Poznań		
96.	B2a makrocykliczne lakt.	kurczęta	wątroba	4	rzeźnia	ZHW Poznań		
97.	B2a benzoimidazole	kurczęta	wątroba	8	rzeźnia	ZHW Poznań		
98.	B2b kokcydiostatyki	kurczęta	wątroba	32	rzeźnia	ZHW Wrocław		
99.	B2c pyretroidy	kurczęta	mięśnie	4	rzeźnia	ZHW Poznań		
100.	B2c karbaminiany	kurczęta	mięśnie	1	rzeźnia	PIWet Puławy		
101.	B2e NLPZ	kurczęta	mięśnie	1	rzeźnia	PIWet Puławy		
102.	B3a p. chloroorganiczne	kurczęta	tk. tłuszczowa	7	rzeźnia	ZHW Poznań		
103.	B3c metale toksyczne	kurczęta	mięśnie+wątroba	10	rzeźnia	ZHW Poznań		
104.	A3 19-nortestosteron	ryby	mięśnie	1	gospodarstwo	ZHW Gdańsk		
105.	A3 trenbolon	ryby	mięśnie	1	gospodarstwo	ZHW Gdańsk		
106.	A3 metylotestosteron	ryby	mięśnie	1	gospodarstwo	ZHW Gdańsk		
107.	A6 metabolity nitrofuran.	ryby	mięśnie	2	gospodarstwo	ZHW Poznań		

108.	A6 chloramfenikol	ryby	mięśnie	3	gospodarstwo	ZHW Poznań		
109.	B1 subst. przeciwbakt.	ryby	mięśnie	4	gospodarstwo	ZHW Gdańsk		
110.	B1 antybiotyki i chemioterapeutyki	ryby	mięśnie	2	gospodarstwo	ZHW Poznań		
111.	B2a benzoimidazole	ryby	mięśnie	1	gospodarstwo	ZHW Poznań		
112.	B3a p. chloroorganiczne	ryby	mięśnie	1	gospodarstwo	ZHW Poznań		
113.	B3c metale toksyczne	ryby	mięśnie	3	gospodarstwo	ZHW Poznań		
114.	B3e barwniki	ryby	mięśnie	13	gospodarstwo	ZHW Poznań	P/16/29980 , 003756/PB CH/2016	
115.	A6 metabolity nitrofuran.	mleko	mleko	1	gospodarstwo	ZHW Poznań		
116.	A6 chloramfenikol	mleko	mleko	3	gospodarstwo	ZHW Poznań		
117.	B1 subst. przeciwbakt.	mleko	mleko	26	gospodarstwo	ZHW Gdańsk		
118.	B1 antybiotyki i chemioterapeutyki	mleko	mleko	2	gospodarstwo	ZHW Poznań		
119.	B3a p. chloroorganiczne	mleko	mleko	1	gospodarstwo	ZHW Poznań		
120.	B3b p. fosforoorganiczne	mleko	mleko	1	gospodarstwo	ZHW Poznań		
121.	B3c metale toksyczne	mleko	mleko	2	gospodarstwo	ZHW Poznań		
122.	B3d aflatoksyna M1	mleko	mleko	1	gospodarstwo	PIWet Puławy		
123.	A6 metabolity nitrofuran.	jaja	jaja	1	gospodarstwo	ZHW Poznań		
124.	A6 chloramfenikol	jaja	jaja	1	gospodarstwo	ZHW Poznań		1 EPC
125.	B1 subst. przeciwbakt.	jaja	jaja	4	gospodarstwo	ZHW Gdańsk		3 EPC
126.	B1 antybiotyki i chemioterapeutyki	jaja	jaja	5	gospodarstwo	ZHW Poznań		1 EPC
127.	B2b kokcydiostatyki	jaja	jaja	3	gospodarstwo	PIWet Puławy		2 EPC
128.	B3a p. chloroorganiczne	jaja	jaja	2	gospodarstwo	ZHW Poznań		
129.	B3c metale toksyczne	jaja	jaja	2	gospodarstwo	ZHW Poznań		1 EPC
130.	B3a p. chloroorganiczne	łowne	tk. tłuszczowa	10	zakład przetwórczy	ZHW Poznań		
131.	B3c metale toksyczne	łowne	mięśnie+wątroba	30	zakład przetwórczy	ZHW Poznań	000499/PB CH/2016, 000501/PB CH/2016, 003526/PB CH/2016	
132.	B1 sulfonamidy	miód	miód	8	pasieka	ZHW Poznań		
133.	B1 antybiotyki i chemioterapeutyki	miód	miód	1	pasieka	PIWet Puławy		
134.	B2c, B2f, B3a, B3b	miód	miód	4	pasieka	PIWet		

						Puławy		
135.	B3a p. chloroorganiczne PCB	Łosoś - pochodzenie: Królestwo Norwegii	mięśnie	1	zakład przetwórczy	ZHW Poznań		
136.	B1 subst. przeciwbakt.	Pstrąg - pochodzenie: Chorwacja	mięśnie	1	zakład przetwórczy	ZHW Gdańsk		
137.	A6 metabolity nitrofuran.	Świnia - pochodzenie: Belgia	oślönki	1	zakład przetwórczy	ZHW Poznań		
138.	B1 subst. przeciwbakt.	Ryby - pochodzenie: Nowa Zelandia	mięśnie	1	zakład przetwórczy	ZHW Gdańsk		
139.	B3a p. chloroorganiczne PCB	Krewetka - pochodzenie: Niemcy	mięśnie	1	zakład przetwórczy	ZHW Poznań		
140.	B3a p. chloroorganiczne PCB	Ryby - pochodzenie: Norwegia	mięśnie	1	zakład przetwórczy	ZHW Poznań		
141.	B3a p. chloroorganiczne PCB	Ryby - pochodzenie: Chiny	mięśnie	1	zakład przetwórczy	ZHW Poznań		
142.	B3c metale toksyczne	Ryby - pochodzenie: Hiszpania	mięśnie	1	zakład przetwórczy	ZHW Poznań		
143.	B3c metale toksyczne	Ryby - pochodzenie: Irlandia	mięśnie	1	zakład przetwórczy	ZHW Poznań		
144.	B3c metale toksyczne	Ryby - pochodzenie: Chiny	mięśnie	1	zakład przetwórczy	ZHW Poznań		
145.	A6 chloramfenikol	Ryby - pochodzenie: Norwegia	mięśnie	1	zakład przetwórczy	ZHW Poznań		
146.	B1 subst. przeciwbakt.	Świnia - pochodzenie: Niemcy	mięśnie	1	zakład przetwórczy	ZHW Gdańsk		
147.	dioksyny, furany, dl-PCB i niedioksynopodobnych PCB	Bydło	mięśnie	1	rzeźnia	PIW-PIB Puławy		
148.	dioksyny, furany, dl-PCB i niedioksynopodobnych PCB	Ryby - stornia	ryba niepatroszona	1	zakład przetwórstwa ryb	PIW-PIB Puławy		
149.	dioksyny, furany, dl-PCB i niedioksynopodobnych PCB	Ryby - stornia	ryba niepatroszona	1	zakład przetwórstwa ryb	PIW-PIB Puławy		
150.	dioksyny, furany, dl-PCB i niedioksynopodobnych PCB	Bydło	wątroba	1	rzeźnia	PIW-PIB Puławy		
151.	dioksyny, furany, dl-PCB i niedioksynopodobnych PCB	Kura	mięśnie	1	rzeźnia	PIW-PIB Puławy		
152.	dioksyny, furany, dl-PCB i niedioksynopodobnych PCB	Ryby - gładzica	ryba niepatroszona	1	Bałtyk	PIW-PIB Puławy		
153.	dioksyny, furany, dl-PCB i niedioksynopodobnych PCB	Ryby - torbut	ryba niepatroszona	1	Bałtyk	PIW-PIB Puławy		

			szona					
154.	dioksyne, furany, dl-PCB i niedioksynopodobnych PCB	Ryby - flądra	ryba niepatroszona	1	zakład przetwórstwa ryb	PIW-PIB Puławy		
155.	Radioizotopy cezu	Bydło	mięśnie	12	Rzeźnia	ZHW Poznań		
156.	Radioizotopy cezu	Świnie	mięśnie	12	Rzeźnia	ZHW Poznań		
157.	Radioizotopy cezu	Kurczęta	mięśnie	12	Rzeźnia	ZHW Poznań		
158.	Radioizotopy cezu	Łowne	mięśnie	12	Zakład przetwórczy	ZHW Poznań		
159.	Radioizotopy cezu	Bydło - mleko	mleko	12	Gospodarstwo	ZHW Poznań		
160.	Radioizotopy cezu	Ryby	mięśnie	12	Gospodarstwo	ZHW Poznań		
161.	Radioizotopy cezu	Kury - jaja	jaja kurze	12	Gospodarstwo/ EPC	ZHW Poznań		

7.1 Wykorzystanie systemu CELAB w województwie

W 2016 roku wprowadzono do systemu CELAB następujące dane:

Tabela 43

ZAKRES BADANIA	LICZBA BADAŃ WYKONANYCH W ROKU OBJĘTYM SPRAWOZDANIEM	LICZBA BADAŃ WPROWADZONYCH DO SYSTEMU W ROKU OBJĘTYM SPRAWOZDANIEM	PROCENT BADAŃ WPROWADZONYCH DO SYSTEMU W ROKU OBJĘTYM SPRAWOZDANIEM
0	1	2	3 (2:1)
Środki spożywcze pochodzenia zwierzęcego	15 032	15 032	100 %
Choroby zwierząt	90 512	90 512	100 %
Pasze, farmacja, utylizacja	6507	6507	100 %
ŁĄCZNIE	112051	112 051	100 %

W przypadku różnicy między liczbą badań wykonanych i wprowadzonych do systemu CELAB, proszę podać przyczyny.

8. Omówienie wyników kontroli w administracji rządowej

Tabela 44 Kontrole w trybie zwykłym dotyczące nadzoru PLW nad ochroną zwierząt zrealizowane przez WIW w 2016 r.

Lp.	Zakres kontroli	Kontrolowany organ IW	Liczba podmiotów/ działalności poddanych weryfikacji
1	Nadzór PLW w zakresie ochrony zwierząt	PLW w Szczecinie	0
2	Nadzór PLW w zakresie ochrony zwierząt	PLW w Kołobrzegu	1
3	Nadzór PLW w zakresie ochrony zwierząt	PLW w Świdwinie	1
4	Nadzór PLW w zakresie ochrony zwierząt	PLW w Gryficach	0
5	Nadzór PLW w zakresie ochrony zwierząt	PLW w Goleniowie	1

Tabela 45 Kontrole w trybie uproszczonym dotyczące nadzoru PLW nad ochroną zwierząt zrealizowane przez WIW w 2016 r.

Lp.	Zakres kontroli	Kontrolowany organ IW	Liczba podmiotów/ działalności poddanych weryfikacji
1	Nadzór PLW nad gospodarstwem w zakresie ochrony zwierząt oraz identyfikacji i rejestracji zwierząt	PLW w Sławnie	1
2	Nadzór PLW nad schroniskiem dla zwierząt	PLW w Białogardzie	1
3	Nadzór PLW nad dobrostanem w ubojni	PLW w Stargardzie	1
4	Nadzór PLW nad dobrostanem w ubojni w związku z zatwierdzeniem zakładu	PLW w Sławnie	1

Tabela 46 Kontrole w trybie zwykłym dotyczące nadzoru PLW nad rejestracją i identyfikacją zwierząt zrealizowane przez WIW w 2016 r.

Lp.	Zakres kontroli	Kontrolowany organ IW	Liczba podmiotów/ działalności poddanych weryfikacji
1.			

Tabela 47 Kontrole w trybie uproszczonym dotyczące nadzoru PLW nad rejestracją i identyfikacją zwierząt zrealizowane przez WIW w 2016 r.

Lp.	Zakres kontroli	Kontrolowany organ IW	Liczba podmiotów/ działalności poddanych weryfikacji
1.	Nadzór PLW nad gospodarstwem w zakresie ochrony zwierząt oraz identyfikacji i rejestracji zwierząt	PLW w Sławnie	1

Tabela 48 Kontrole w trybie zwykłym dotyczące nadzoru PLW nad bezpieczeństwem żywności pochodzenia zwierzęcego zrealizowane przez WIW w 2016 r.

Lp.	Zakres kontroli	Kontrolowany organ IW	Liczba podmiotów/ działalności poddanych weryfikacji
1.	Nadzór PLW nad zapewnieniem bezpieczeństwa żywności	PLW w Kołobrzegu	1
2.	Nadzór PLW nad wyznaczonymi lekarzami weterynarii	PLW w Szczecinie	2
3.	Nadzór PLW nad zapewnieniem bezpieczeństwa żywności oraz wyznaczonymi lekarzami weterynarii	PLW w Koszalinie	7
4.	Nadzór PLW nad zapewnieniem bezpieczeństwa żywności	PLW w Goleniowie	1
5.	Nadzór PLW nad zapewnieniem bezpieczeństwa żywności	PLW w Gryficach	1
6.	Nadzór PLW nad spełnieniem przez podmioty wymagań kraju trzeciego	PLW w Białogardzie	1
7.	Nadzór PLW nad zapewnieniem bezpieczeństwa żywności	PLW w Sławnie	9
8.	Nadzór PLW nad zapewnieniem bezpieczeństwa żywności	PLW w Kołobrzegu	1
9.	Nadzór PLW nad zapewnieniem bezpieczeństwa żywności	PLW w Pyrzycach	1
10.	Nadzór PLW nad zapewnieniem bezpieczeństwa żywności	PLW w Świdwinie	1
11.	Nadzór PLW nad zapewnieniem bezpieczeństwa żywności	PLW w Szczecinku	1
12.	Nadzór PLW nad zapewnieniem bezpieczeństwa żywności	PLW w Kamieniu pomorskim	1

Tabela 49 Kontrole w trybie uproszczonym dotyczące nadzoru PLW nad bezpieczeństwem żywności pochodzenia zwierzęcego zrealizowane przez WIW w 2016 r.

Lp.	Zakres kontroli	Kontrolowany organ IW	Liczba podmiotów/ działalności poddanych weryfikacji
1.	Nadzór PLW nad zapewnieniem bezpieczeństwa żywności.	PLW w Szczecinie	1
2.	Weryfikacja sposobu zatwierdzenia zakładu	PLW w Kołobrzegu	1
3.	Weryfikacja sposobu zatwierdzenia zakładu	PLW w Stargardzie	1
4.	Weryfikacja sposobu zatwierdzenia zakładu	PLW w Kamieniu Pomorskim	1
5.	Weryfikacja sposobu zatwierdzenia zakładu	PLW w Gryficach	1
6.	Kontrola sprawdzająca w związku ze złożoną skargą	PLW w Drawsku Pomorskim	1
7.	Weryfikacja sposobu zatwierdzenia zakładu	PLW w Sławnie	1
8.	Kontrola sprawdzająca w związku ze złożoną skargą	PLW w Goleniowie	1
9.	Weryfikacja sposobu zatwierdzenia zakładu	PLW w Łobzie	1
10.	Weryfikacja sposobu zatwierdzenia zakładu	PLW w Kołobrzegu	1

Tabela 50 Kontrole w trybie zwykłym dotyczące nadzoru PLW nad paszami i ubocznymi produktami pochodzenia zwierzęcego zrealizowane przez WIW w 2016 r.

Lp.	Zakres kontroli	Kontrolowany organ IW	Liczba podmiotów/ działalności poddanych weryfikacji
1.	Nadzór PLW nad podmiotami sektora paszowego oraz utylizacyjnego	PLW w Gryfinie	1
2.	Nadzór PLW nad podmiotami sektora paszowego oraz utylizacyjnego	PLW w Choszczynie	1
3.	Nadzór PLW nad podmiotami sektora paszowego oraz utylizacyjnego	PLW w Świnoujściu	1
4.	Nadzór PLW nad podmiotami sektora paszowego oraz utylizacyjnego	PLW w Goleniowie	1
5.	Nadzór PLW nad podmiotami sektora paszowego oraz utylizacyjnego	PLW w Pyrzycach	1

Tabela 51 Kontrole w trybie uproszczonym dotyczące nadzoru PLW nad nad paszami i ubocznymi produktami pochodzenia zwierzęcego zrealizowane przez WIW w 2016 r.

1	Weryfikacja sposobu nadzoru nad podmiotem wraz z weryfikacją dokumentacji wytwarzania i obrotu paszami oraz leczenia zwierząt.	PLW w Kamieniu Pomorskim	1 podmiot
2	W związku ze skargą na działanie podmiotu.	PLW w Szczecinie	1 podmiot

Tabela 52 Kontrole w trybie zwykłym dotyczące realizacji przez PLW weterynaryjnej kontroli w handlu oraz wywozie zrealizowane przez WIW w 2016 r. *

Lp.	Zakres kontroli	Kontrolowany organ IW	Liczba podmiotów/ działalności poddanych weryfikacji
1.			

- *Kontrole w trybie zwykłym dotyczące nadzoru PLW nad ochroną zwierząt obejmują również handel*

Tabela 53 Kontrole w trybie zwykłym dotyczące nadzoru PLW nad ochroną zdrowia zwierząt izwalczenia chorób zakaźnych zwierząt zrealizowane przez WIW w 2016 r.

Lp.	Zakres kontroli	Kontrolowany organ IW	Liczba podmiotów/ działalności poddanych weryfikacji
1	<i>Ocena działalności Powiatowego Lekarza Weterynarii w Szczecinie w zakresie nadzoru nad podmiotami utrzymującymi</i>	PLW w Szczecinie	1 – gospodarstwo akwakultury

	<i>zwierzęta akwakultury.</i>		
2	<i>Ocena działalności Powiatowego Lekarza Weterynarii w Świdwinie w zakresie nadzoru nad podmiotami utrzymującymi zwierzęta akwakultury.</i>	PLW w Świdwinie	1 – gospodarstwo akwakultury
3	<i>Ocena działalności Powiatowego Lekarza Weterynarii w Gryficach w zakresie nadzoru nad podmiotami utrzymującymi zwierzęta akwakultury.</i>	PLW w Gryficach	1 – gospodarstwo akwakultury

Tabela 54 Kontrole w trybie uproszczonym dotyczące nadzoru PLW nad ochroną zdrowia zwierząt i zwalczania chorób zakaźnych zwierząt zrealizowane przez WIW w 2016 r.

Lp.	Zakres kontroli	Kontrolowany organ IW	Liczba podmiotów/ działalności poddanych weryfikacji
1	<i>Ocena działalności PLW w Sławnie w zakresie działań zmierzających do wygaszenia ogniska choroby zakaźnej zwierząt oraz poprawności przeprowadzania odczytów tuberkulinizacji przez lekarza wyznaczonego.</i>	PLW w Sławnie	2 – stada bydła
2	<i>Ocena działalności PLW w Sławnie w zakresie nadzoru nad podmiotem utrzymującym bydło i trzodę chlewną.</i>	PLW w Sławnie	1 – gospodarstwo

Część III – Wnioski, plany i założenia na rok następny

1. Wnioski z realizacji zadań w roku objętym sprawozdaniem

2. Realizacja planów i założeń z roku poprzedniego

Informacja o realizacji założeń z roku poprzedniego, zgodnie ze sprawozdaniem z realizacji zadań IW w danym województwie w 2016 roku.

Tabela 1

LP	PROBLEM / ZAGADNIENIE	PLANOWANE DZIAŁANIE	ODPOWIEDZIALNOŚĆ	TERMIN REALIZACJI	SPOSÓB I STAN REALIZACJI
1	Sposób prowadzenia nadzoru nad zakładami produkującymi żywność zwierzęcego pochodzenia przez Powiatowych Lekarzy Weterynarii	Przeprowadzenie 24 kontroli „tematycznych” Powiatowych Lekarzy Weterynarii w trybie zwykłym	Zespół ds. bezpieczeństwa żywności	Według planu pracy na 2016 r.	Przeprowadzono 22 kontroli w trybie zwykłym – dokonano zmian w planie kontroli i planie pracy
2	Realizacja kontroli urzędowych	Przeprowadzenie 7 kontroli Powiatowych Lekarzy Weterynarii	Zespół ds. zdrowia i ochrony zwierząt	Wg planu pracy na 2016 r.	Przeprowadzono 4 kontrole – dokonano zmian w planie pracy
3	Realizacja kontroli urzędowych	Przeprowadzenie 5 kontroli Powiatowy Lekarzy Weterynarii	Zespół ds. zdrowia i ochrony zwierząt-dział OCH	Wg planu pracy na 2016 r.	Przeprowadzono 4 kontrole- dokonano zmian w planie pracy.
4	Nadanie statusu urzędowo wolne od enzoptycznej białaczki bydła dla kolejnych powiatów (region)	Statystyka, przygotowanie deklaracji PLW i wniosku WLW	Zespół ds. zdrowia i ochrony zwierząt	I połowa 2016 r.	W II połowie 2016 r. przesłano do GIW wnioski o uznanie regionu nr 3 za urzędowo wolny od enzoptycznej białaczki bydła

--	--	--	--	--	--

3. Plany i założenia na rok następny

W miejscu tym należy określić główne cele, dążenia, plany na następny rok. Należy starać się o wskazywanie specyficznych działań planowanych do wykonania w roku następnym.

Tabela 2

LP	PROBLEM / ZAGADNIENIE	PLANOWANE DZIAŁANIE	ODPOWIEDZIALNOŚĆ	TERMIN REALIZACJI
1	Sposób prowadzenia nadzoru nad zakładami produkującymi żywność zwierzęcego pochodzenia przez Powiatowych Lekarzy Weterynarii	Przeprowadzenie 15 kontroli w trybie zwykłym Powiatowych Lekarzy Weterynarii	Zespół ds. bezpieczeństwa żywności	Według planu pracy na 2017 r.
2	Spełnienie specyficznych wymagań kraju trzeciego przez podmiot	Przeprowadzenie 12 kontroli zakładu posiadającego uprawnienia do USA	Zespół ds. bezpieczeństwa żywności	Według planu pracy na 2017 r.
3	Realizacja kontroli urzędowych	Przeprowadzenie 6 kontroli w trybie zwykłym	Zespół ds. zdrowia i ochrony zwierząt	Według planu pracy na 2017 r.
4.	Realizacja kontroli urzędowych	Przeprowadzenie 5 kontroli w trybie zwykłym	Zespół ds. zdrowia i ochrony zwierząt-dział OCH	Według planu pracy na 2017 r.